



ประกาศองค์การบริหารส่วนตำบลสำนักตะคร้อ
เรื่อง ประชาสัมพันธ์การกำหนดราคากลางงานก่อสร้าง

องค์การบริหารส่วนตำบลสำนักตะคร้อ มีความประสงค์ก่อสร้างถนนคอนกรีตเสริมเหล็ก ขอยแม่คำ บ้านสำนักตะคร้อร่วมพัฒนา หมู่ที่ 16 ตำบลสำนักตะคร้อ อำเภอเทพารักษ์ จังหวัดนครราชสีมา ด้วยวิธี เฉพาะเจาะจง จำนวน 1 โครงการ ราคากลาง 61,483.47 บาท (- หกหมื่นหนึ่งพันสี่ร้อยแปดสิบสามบาทสี่สิบเจ็ดสตางค์ -) โดยดำเนินการดังนี้ จ้างเหมาก่อสร้างถนนคอนกรีตเสริมเหล็ก ขอยแม่คำ บ้านสำนักตะคร้อร่วมพัฒนา หมู่ที่ 16 ตำบลสำนักตะคร้อ อำเภอเทพารักษ์ จังหวัดนครราชสีมา ความกว้างผิวจราจร 2.50 เมตร ยาว 40.00 เมตร ความหนา 0.15 เมตร หรือมีพื้นที่คอนกรีตไม่น้อยกว่า 100.00 ตารางเมตร รายละเอียดตามประมาณการงานก่อสร้าง และตามแบบแปลนที่องค์การบริหารส่วนตำบลสำนักตะคร้อกำหนด โดยจ่ายจากเงินสะสม สมัยสามัญ สมัยที่ 4 ประจำปี พ.ศ. 2566 ครั้งที่ 1/2566 วันที่ 15 ธันวาคม พ.ศ. 2566 ระยะเวลาดำเนินการ จำนวน 60 วัน

เพื่อให้การเปิดเผยราคากลางเป็นไปตามพระราชบัญญัติการจัดซื้อจัดจ้างและการบริหารพัสดุภาครัฐ พ.ศ. 2560 มาตรา 63 ภายใต้บังคับมาตรา 62 ให้หน่วยงานของรัฐประกาศรายละเอียดข้อมูลราคากลางและการคำนวณราคากลางในระบบเครือข่ายสารสนเทศของกรมบัญชีกลางตามวิธีการที่กรมบัญชีกลางกำหนดและกรมบัญชีกลาง มีหนังสือแจ้งเวียนแนวทางปฏิบัติเกี่ยวกับการเปิดเผยราคากลาง ตามหนังสือ ด่วนที่สุด ที่ กค 0405.3/ว 453 ลงวันที่ 3 ตุลาคม 2561 องค์การบริหารส่วนตำบลสำนักตะคร้อ โดยคณะกรรมการกำหนดราคากลาง ได้พิจารณาราคา ที่เหมาะสมตามสภาพพื้นที่และช่วงเวลา และเห็นชอบการกำหนดราคากลาง เป็นเงิน 61,483.47 บาท (- หกหมื่นหนึ่งพันสี่ร้อยแปดสิบสามบาทสี่สิบเจ็ดสตางค์ -)

จึงประกาศให้ทราบโดยทั่วกัน

ประกาศ ณ วันที่ 12 เดือน มิถุนายน พ.ศ. 2567

(ลงชื่อ)

(นายไชยชัย ศรีวิวัฒน์)

นายกองค์การบริหารส่วนตำบลสำนักตะคร้อ

พิมพ์.....
ทาน.....
ตรวจ.....



การประมาณราคาค่าก่อสร้างเป็นราคากลาง
องค์การบริหารส่วนตำบลสำนักตะคร้อ อำเภอกุฉินารายณ์ จังหวัดนครราชสีมา

วันที่ 12 เดือน มิถุนายน พ.ศ. 2567

ประเภท โครงการก่อสร้างถนนคอนกรีตเสริมเหล็ก ซอยแม่คำ บ้านสำนักตะคร้อร่วมพัฒนา หมู่ที่ 16
โดยดำเนินการดังนี้

จ้างเหมาก่อสร้างถนนคอนกรีตเสริมเหล็ก ซอยแม่คำ บ้านสำนักตะคร้อร่วมพัฒนา หมู่ที่ 16 ตำบลสำนัก
ตะคร้อ อำเภอกุฉินารายณ์ จังหวัดนครราชสีมา ความกว้างผิวจราจร 2.50 เมตร ยาว 40.00 เมตร ความหนา 0.15 เมตร
หรือมีพื้นที่คอนกรีตไม่น้อยกว่า 100.00 ตารางเมตร รายละเอียดตามประมาณการงานก่อสร้าง และตามแบบแปลนที่
องค์การบริหารส่วนตำบลสำนักตะคร้อกำหนด

สถานที่ก่อสร้าง บ้านสำนักตะคร้อร่วมพัฒนา หมู่ที่ 16 ตำบลสำนักตะคร้อ อำเภอกุฉินารายณ์ จังหวัดนครราชสีมา
เจ้าของงาน องค์การบริหารส่วนตำบลสำนักตะคร้อ

ลำดับที่	รายการ	รวมค่างาน ต้นทุน (บาท)	Factor F	รวมค่าก่อสร้าง (บาท)	หมายเหตุ
1	ประเภทงานทาง	45,069.25	1.3642	61,483.47	Factor F
2	ป้ายโครงการ	1.00			-เงินจ่ายล่วงหน้า 0 % -ดอกเบี้ยเงินกู้ 7 % -ดอกเบี้ยเงินฝาก 0 % -ภาษี 7 %
ขอรับงบประมาณ				<u>61,483.47</u>	
(ตัวอักษร) (- ทกหมื่นหนึ่งพันสี่ร้อยแปดสิบสามบาทสี่สิบเจ็ดสตางค์ -)					

คณะกรรมการกำหนดราคากลาง

.....ประธานกรรมการ
(นางสาวสิริภัทร สวัสดิ์ตันที)

.....กรรมการ
(นางวารินทร์ พุขุนทด)

.....กรรมการ
(นายปภาวิน เทิดขุนทด)

- ทราบ เห็นควรอนุมัติตามคณะกรรมการกำหนดราคากลางเสนอ

ไม่อนุมัติ เพราะ.....

.....
(นายชาญชัย ศรีวิวัฒน์)

นายกองค์การบริหารส่วนตำบลสำนักตะคร้อ

ตารางแสดงวงเงินงบประมาณที่ได้รับจัดสรรและราคากลางในงานจ้างก่อสร้าง

1. ชื่อโครงการ โครงการก่อสร้างถนนคอนกรีตเสริมเหล็ก ซอยแม่คำ บ้านสำนักตะคร้อร่วมพัฒนา หมู่ที่ 16 ตำบลสำนักตะคร้อ
2. หน่วยงานเจ้าของโครงการ กองช่าง องค์การบริหารส่วนตำบลสำนักตะคร้อ อำเภอกู่เทพารักษ์ จังหวัดนครราชสีมา
3. วงเงินงบประมาณที่ได้รับจัดสรร 61,900 บาท (- หกหมื่นหนึ่งพันเก้าร้อยบาทถ้วน -)

4. ลักษณะงาน

โดยสังเขป จ้างเหมาก่อสร้างถนนคอนกรีตเสริมเหล็ก ซอยแม่คำ บ้านสำนักตะคร้อร่วมพัฒนา หมู่ที่ 16 ตำบลสำนักตะคร้อ อำเภอกู่เทพารักษ์ จังหวัดนครราชสีมา ความกว้างผิวจราจร 2.50 เมตร ยาว 40.00 เมตร ความหนา 0.15 เมตร หรือมีพื้นที่คอนกรีตไม่น้อยกว่า 100.00 ตารางเมตร รายละเอียดตามประมาณการงานก่อสร้าง และตามแบบแปลนที่องค์การบริหารส่วนตำบลสำนักตะคร้อกำหนด

4. ราคากลางคำนวณ ณ วันที่ **12 มิ.ย. 2567** เป็นเงิน 61,483.47 บาท

6. บัญชีประมาณราคากลาง



- 6.1 แบบสรุปราคากลางงานก่อสร้าง
- 6.2 แบบ ปร.5
- 6.3 แบบแปลนงานก่อสร้าง

7. รายชื่อคณะกรรมการกำหนดราคากลาง

- 7.1 นางสาวสิริภัทร สวัสดิ์ตันท์ ตำแหน่ง ปลัดองค์การบริหารส่วนตำบล
- 7.2 นางวารินทร์ พุชนท ตำแหน่ง รองปลัดองค์การบริหารส่วนตำบล
- 7.3 นายภาววิน เติตขุนทด ตำแหน่ง นายช่างโยธาชำนาญงาน

คณะกรรมการกำหนดราคากลาง

(ลงชื่อ)..........ประธานกรรมการ
(นางสาวสิริภัทร สวัสดิ์ตันท์)

(ลงชื่อ)..........กรรมการ (ลงชื่อ)..........กรรมการ
(นางวารินทร์ พุชนท) (นายภาววิน เติตขุนทด)



แบบสรุปราคากลางงานก่อสร้างทาง สะพาน และท่อเหลี่ยม
องค์การบริหารส่วนตำบลสำนักตะคร้อ อำเภอเทพารักษ์ จังหวัดนครราชสีมา

วันที่ 12 เดือน มิถุนายน พ.ศ. 2567

ประเภท โครงการก่อสร้างถนนคอนกรีตเสริมเหล็ก ซอยแม่คำ บ้านสำนักตะคร้อร่วมพัฒนา หมู่ที่ 16
โดยดำเนินการดังนี้

จ้างเหมาก่อสร้างถนนคอนกรีตเสริมเหล็ก ซอยแม่คำ บ้านสำนักตะคร้อร่วมพัฒนา หมู่ที่ 16 ตำบลสำนัก
ตะคร้อ อำเภอเทพารักษ์ จังหวัดนครราชสีมา ความกว้างผิวจราจร 2.50 เมตร ยาว 40.00 เมตร ความหนา 0.15 เมตร
หรือมีพื้นที่คอนกรีตไม่น้อยกว่า 100.00 ตารางเมตร รายละเอียดตามประมาณการงานก่อสร้าง และตามแบบแปลนที่
องค์การบริหารส่วนตำบลสำนักตะคร้อกำหนด

สถานที่ก่อสร้าง บ้านสำนักตะคร้อร่วมพัฒนา หมู่ที่ 16 ตำบลสำนักตะคร้อ อำเภอเทพารักษ์ จังหวัดนครราชสีมา
เจ้าของงาน องค์การบริหารส่วนตำบลสำนักตะคร้อ

ลำดับที่	รายการ	รวมค่างาน ต้นทุน (บาท)	Factor F	รวมค่าก่อสร้าง (บาท)	หมายเหตุ
1	ประเภทงานทาง	45,069.25	1.3642	61,483.47	Factor F
2	ป้ายโครงการ	1.00			-เงินจ่ายล่วงหน้า 0 % -ดอกเบี้ยเงินกู้ 7 % -ดอกเบี้ยเงินฝาก 0 % -ภาษี 7 %
ขอรับงบประมาณ				<u>61,483.47</u>	
(ตัวอักษร) (- หกหมื่นหนึ่งพันสี่ร้อยแปดสิบสามบาทสี่สิบเจ็ดสตางค์ -)					

คณะกรรมการกำหนดราคากลาง



ประธานกรรมการ

(นางสาวสิริภัทร สวัสดิ์นที)

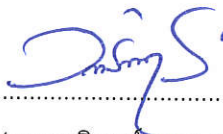

กรรมการ

(นางวารินทร์ พุชนอด)



กรรมการ

(นายปภาวิน เติตขุนทด)

- ทราบ เห็นควรอนุมัติตามคณะกรรมการกำหนดราคากลางเสนอ

ไม่อนุมัติ เพราะ.....

(นายชาญชัย ศรีวิพัฒน์)

นายกองค์การบริหารส่วนตำบลสำนักตะคร้อ

รายการประกอบแบบ

ข้อกำหนดเกี่ยวกับในการใช้วัสดุก่อสร้างและอุปกรณ์ตามสัญญาก่อสร้าง เพื่อส่งเสริมการใช้ สินค้า / ผลิตภัณฑ์ ที่ผลิตในประเทศ

1. ระยะเวลาดำเนินการไม่เกิน 60 วัน นับตั้งจากวันลงนามในสัญญาจ้าง
2. การทำสัญญาจ้าง
 - ผู้ชนะ โดยวิธีเฉพาะเจาะจง จะต้องทำสัญญาจ้างกับองค์การบริหารส่วนตำบล ภายใน 7 วัน นับตั้งจากวันที่ได้รับแจ้งและจะต้องวางหลักประกันสัญญาเป็นจำนวนเงินเท่ากับร้อยละ 5 ของราคาจ้างที่ เฉพาะเจาะจงได้ ในองค์การบริหารส่วนตำบล ที่ตั้งไว้ในขณะทำสัญญา โดยใช้หลักประกันอย่างหนึ่งอย่างใด ดังต่อไปนี้
 - 2.1 เงินสด
 - 2.2 เชื้อที่ธนาคารส่งขายให้แก่องค์การบริหารส่วนตำบล โดยเป็นเช็คคลังวันที่ ทำสัญญาหรือก่อนหน้านั้นไม่เกิน 3 วัน
 - 2.3 หนังสือค้ำประกันของธนาคารภายในประเทศ
 - 2.4 หนังสือค้ำประกันของบริษัทเงินทุนอุตสาหกรรมแห่งประเทศไทย หรือบริษัทเงินทุน หรือบริษัทเงินทุนหลักทรัพย์ ที่ได้รับอนุญาตให้ประกอบกิจการเงินทุน เพื่อการพาณิชย์และประกอบธุรกิจค้าประกันตามประกาศของธนาคารแห่งประเทศไทย ซึ่งได้แจ้งชื่อชื่อบริษัทในส่วนราชการต่าง ๆ ทราบแล้ว โดยอนุโลมให้ใช้ตามแบบหนังสือค้ำประกัน
 - 2.5 พันธบัตรรัฐบาลไทย
- ผู้รับประกันนั้นจะคืนให้ โดยไม่มีดอกเบี้ย ภายใน 15 วัน นับตั้งจากวันที่ผู้ชนะ การ (ผู้รับจ้าง) พ้นจากข้อผูกพันตามสัญญาจ้างแล้ว
4. อัตราค่าปรับ ค่าปรับ ให้คิดในอัตราร้อยละ 0.25 บาท ต่อวัน
5. การรับประกันความชำรุดบกพร่อง ผู้ชนะ โดยวิธีเฉพาะเจาะจง ซึ่งได้ทำข้อตกลงเป็นหนังสือหรือทำสัญญาจ้างแล้วแต่กรณี จะต้องรับประกันความชำรุดบกพร่องของสิ่งของงานจ้างที่เกิดขึ้นภายในระยะเวลาไม่น้อยกว่า 2 ปี นับตั้งจากวันที่องค์การบริหารส่วนตำบลได้รับมอบงาน โดยผู้รับประกันต้องรับผิดชอบแซมแก้ไขให้ใช้การ ได้ตั้งแต่มิลาภายใน 15 วัน นับตั้ง จากวันที่ได้รับความชำรุดบกพร่อง

1. ผู้รับจ้างต้องใช้วัสดุก่อสร้างหรือครุภัณฑ์ที่เป็นส่วนหนึ่งของงานก่อสร้าง (ถ้ามี) ตามโครงการก่อสร้างนี้ โดยต้องเป็นวัสดุก่อสร้างหรือครุภัณฑ์ที่ผลิตในไทยที่ผลิตภายในประเทศไม่น้อยกว่าร้อยละ 60 ของมูลค่าวัสดุก่อสร้างที่ใช้ในโครงการก่อสร้างนี้ ทั้งนี้หากงานก่อสร้างมีวัสดุก่อสร้างที่เป็นเหล็ก จะต้องใช้วัสดุก่อสร้างที่เป็นเหล็กซึ่งเป็นสินค้าผลิตภายในประเทศไม่น้อยกว่าร้อยละ 90 ของปริมาณเหล็กที่ใช้ตามสัญญาก่อสร้างนี้

2. ผู้รับจ้างต้องเสนอแผนการใช้วัสดุก่อสร้างและครุภัณฑ์ ที่เป็นผลิตภัณฑ์ผลิตภายในประเทศประเภทตามสัญญาก่อสร้างนี้ตามเอกสาร ภาคผนวก 2 และภาคผนวก 3 (ภาคผนวก 3 เฉพาะกรณีที่เป็นงานก่อสร้างที่มีวัสดุก่อสร้างที่เป็นเหล็ก) ในคณะกรรมการตรวจรับพัสดุในงานจ้างก่อสร้าง ตามระยะเวลาที่กำหนดในสัญญาจ้าง (ถ้ามี) แต่ต้องไม่น้อยกว่า 60 วัน นับตั้งจากวันลงนามในสัญญาจ้างก่อสร้าง

3. ผู้รับจ้างต้องแสดงหลักฐานเพื่อประกอบการพิจารณาว่าวัสดุก่อสร้างหรือครุภัณฑ์เป็นผลิตภัณฑ์ที่ผลิตภายในประเทศ อย่างใดอย่างหนึ่งแต่กรณี แสดงต่อคณะกรรมการตรวจรับพัสดุในงานจ้างก่อสร้างเมื่อคณะกรรมการตรวจรับพัสดุในงานจ้างก่อสร้างร้องขอเพื่อประกอบการตรวจสอบของคณะกรรมการตรวจรับพัสดุในงานจ้างก่อสร้างว่าวัสดุก่อสร้าง / ครุภัณฑ์ ที่ผู้รับจ้างนำมาใช้เป็นผลิตภัณฑ์ผลิตในประเทศหรือไม่

หมายเหตุ : กรณีที่สัญญาอายุไม่เกิน 60 วัน หรือกรณีที่วงเงินการจัดจ้างไม่เกิน 500,000 บาท ผู้สัญญาไม่ต้องจัดทำแผนการใช้วัสดุที่ผลิตภายในประเทศ และแผนการใช้เหล็กที่ผลิตภายในประเทศ



กองช่าง

โครงการ
ก่อสร้างระบบชลประทานพื้นที่
ตำบลท่ามะพร้าว อำเภอเมือง
จังหวัดสุราษฎร์ธานี หน้า 16

สถานที่
วันที่ 16 มีนาคม 2566
ที่งานช่างชลประทานพื้นที่
ตำบลท่ามะพร้าว อำเภอเมือง
จังหวัดสุราษฎร์ธานี

ชื่อแบบ
ผู้ควบคุมงาน

ตรา
(นางสาวสิริวิภา ธนภทรพงศ์)
ผู้ควบคุมงาน

ตรา
(นายปวิญ วัฒนพงศ์)
นายช่างเทคนิคงานช่าง

ตรา
(นายอภิรักษ์ เอี่ยมวงศ์)
นายช่างโยธาชำนาญงาน

เซ็นชื่อ
(นายอภิรักษ์ เอี่ยมวงศ์)
นายช่างโยธาชำนาญงาน

อนุมัติ
(นายวิมลสิทธิ์ สวัสดิ์ชาติ)
ปลัดกองช่างชลประทานพื้นที่

แบบแสดง
(นายชาญชัย ศรีวิเศษณ์)
นายกเทศมนตรีตำบลท่ามะพร้าว

รายการประกอบแบบ
มาตรฐาน: NOSCALE

วัน/เดือน/ปี: 2566
แบบเลขที่:
หน้า: 2
จำนวนหน้า:

3.00 - 4.00

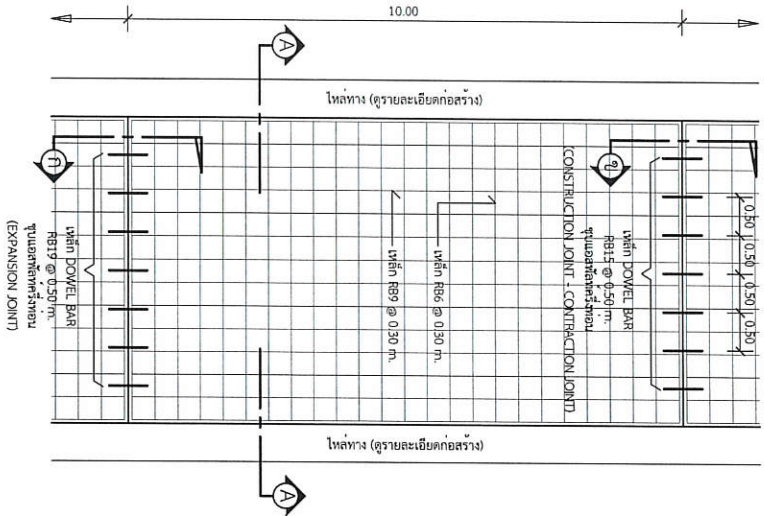

แบบพิมพ์ถนน
1 : 75

รายการประกอบแบบ

1. ส่วนอุทกชนกที่รับน้ำหนักที่ขี้ไม่ต่ำกว่า 10 ซม. และเหล็ก (COMPRESSION STRENGTH) ของเหล็กต้องรับน้ำหนักอย่างน้อย 15x15x15 ซม. ที่ 28 วันต้องรับน้ำหนัก 240 กก./ตร.ซม.
2. วัสดุการผสมคอนกรีตแบบฉีดที่อุณหภูมิห้องตาม ตาม มอก.479
3. เหล็กเส้นในเหล็กมาตรฐาน มอก.23 และ มอก.24
4. ใยโพลีเอสเตอร์ WIRE MESH (มอก.737) ขนาด 4 มม. @ 10x30 ซม. หรือ 3 มม. ใยโพลีเอสเตอร์ในรูปของแผ่นพลาสติก และแข็งก่อนใช้ที่ระดับอุณหภูมิใช้งาน โดยการใช้ระดับสูงตั้งแต่ 20 องศาเซลเซียส และต่ำกว่าต้องวางเส้นใยในทิศทางระนาบและต้องวางเส้นใยในทิศทางที่ระนาบที่ขยับหรือที่ขยับ โท้ทำโดยทำเป็นแนวการตอกออกตามพื้นที่ที่รอยต่อที่ตามแนวที่ขยับหรือที่ขยับของคอนกรีตในชั้น 2 มม.
6. แผ่นพลาสติกที่รับน้ำหนักอย่างน้อย 0.07 มม. ความยาว 1.20 ม. ยาวเท่ากับความกว้างผิวจราจร ระยะห่างระหว่างรอยต่อทุก 1 เมตร

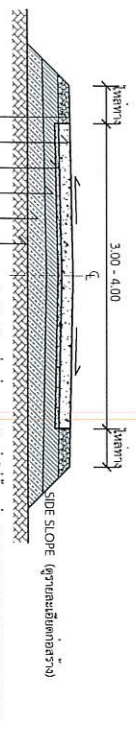

รูปตัด
1 : 75

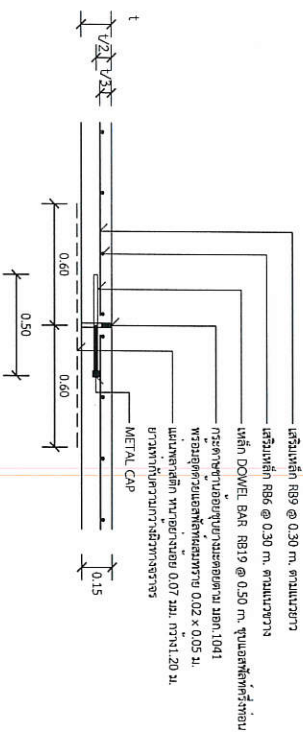

แบบขยาย
(EXPANSION JOINT) ทุกระยะไม่เกิน 100 เมตร
1 : 25

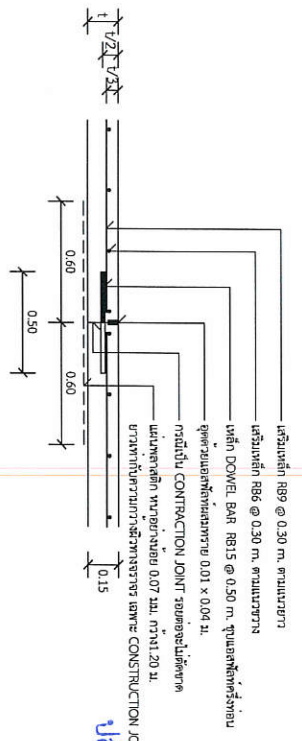

แบบขยาย
CONSTRUCTION JOINT และ
CONTRACTION JOINT ทุกระยะ 10 เมตร
1 : 25

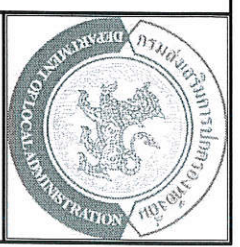

องค์การปกครองส่วนท้องถิ่น
จังหวัดนครราชสีมา

แบบมาตรฐานเลขที่
ทค.บม. 01-201

1.มาตรฐาน ถนน ค.ส.ล. หนา 0.15 ม.
ขนาดกว้าง 3.00 - 4.00 ม.

นายวิชาญ ชัย ศรีวิพัฒน์
นายกองค์การบริหารส่วนตำบลลำไทร

นางสาวสุรภกร สุวิศม์
ปลัดองค์การบริหารส่วนตำบลลำไทร

นายวิชาญ ชัย ศรีวิพัฒน์
นายกองค์การบริหารส่วนตำบลลำไทร

วัสดุและวิธีการดำเนินการก่อสร้างจะอธิบายไปตามมาตรฐานทางหลวงท้องถิ่น พ.ศ. 2550 เฉพาะในส่วนที่เกี่ยวข้องเท่านั้น

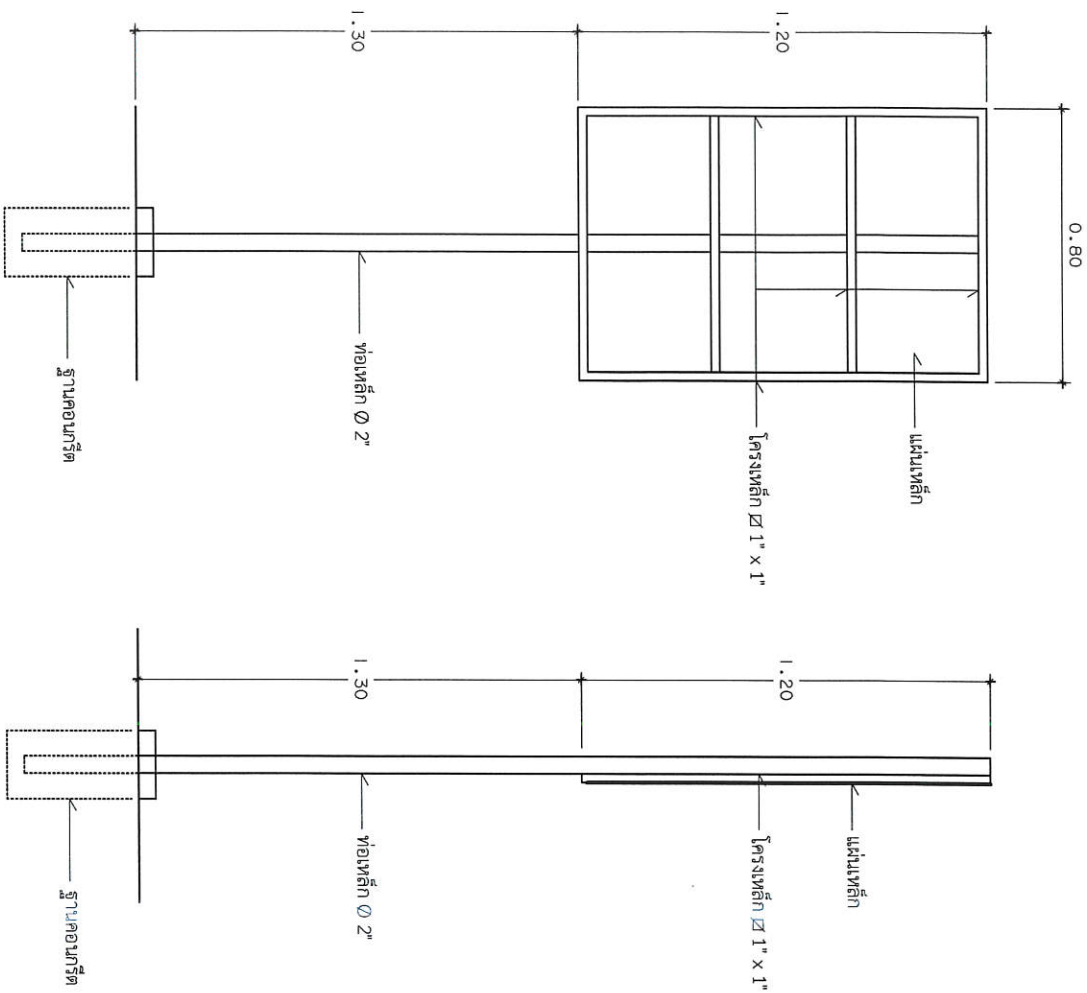

รูปด้านหลัง
NOSCALE

รูปด้านข้าง
NOSCALE

0.15

0.95

0.10

0.80

1.20

1.20

1.30

1.30

ท่อเหล็ก Ø 2"

ท่อเหล็ก Ø 2"

ฐานคอนกรีต

ฐานคอนกรีต

แผ่นเหล็ก

แผ่นเหล็ก

โครงเหล็ก 1" x 1"

โครงเหล็ก 1" x 1"

สัญลักษณ์หน่วยงาน

ชื่อหน่วยงาน

โครงการ :

ขนาด :

งบประมาณ :

ที่มาของงบประมาณ :

ระยะเวลาดำเนินงาน.....ปี

เริ่มต้น :

สิ้นสุด :

ดำเนินการจากเงินภาษีของท่าน

"โปรดช่วยกันรักษา"

หากพบความชำรุดบกพร่อง แจ้งโทร 044-300-136

พื้นที่เขียว อักษรสีขาว

พื้นที่เขียว อักษรสีดำ

แบบขยายข้อความป้าย

NOSCALE

รายการประกอบแบบ

1. เสา พื้นป้ายด้านหลัง ให้ทำสีน้ำมันสีเขียว
2. พื้นป้ายด้านหน้าทำสีน้ำมันตามแบบ
3. ตัวอักษรให้ใช้ขนาดตามความเหมาะสม



กองช่าง
องค์การบริหารส่วนตำบลบ้านด่านเหนือ
โครงการ
ก่อสร้างนบคอนกรีตเสริมเหล็ก
ขอบเขต
บ้านด่านเหนือพร้อมถนน หน้า 16

สถานที่
หมู่ที่ 16 บ้านด่านเหนือพร้อมถนน
ตำบลบ้านด่านเหนือ อําเภอเพ็ญ
จังหวัดนครราชสีมา

ชื่อแบบ
(นางสาวสิริภัส ธนประทีพ)
ผู้เขียนแบบต่างประเภท

สำรวจ
(นายอภิรักษ์ ฤทธิชัย)
นางสาวนันทพร กิ่งสูงเนิน

ตรวจ
(นายอภิรักษ์ ฤทธิชัย)
นางสาวนันทพร กิ่งสูงเนิน

เห็นชอบ
(นางสาวสิริภัส ธนประทีพ)
ผู้เขียนแบบต่างประเภท

อนุมัติ
(นายชาติชาย ตรีพิพัฒน์)
นายกองค์การบริหารส่วนตำบล

แบบแสดง
ป้ายโครงการ

มาตรฐาน : NOSCALE
วัน/เดือน/ปี : 2566

แบบเลขที่ :
แผ่นที่ : 4
จำนวนแผ่น :

โครงการก่อสร้างขององค์การบริหารส่วนตำบลสำนักตะคร้อ

โครงการ.....
 ปริมาณงาน..... บาท
 งานประมาณ.....
 วันเริ่มสัญญา..... วันที่สิ้นสุดสัญญา.....
 ผู้รับจ้าง..... โทร.....
 ผู้ควบคุมงาน..... โทร.....
 ผู้ควบคุมงาน..... โทร.....

ขออภัยในความไม่สะดวก

แบบขยายข้อความป้าย NOSCALE

รายการประกอบแบบ

- วัดคู่ป้ายฯ ตามความเหมาะสม จะต้องขนาดสอดคล้องขนาดลูกอครี่
- ตัวอักษรให้ใช้ขนาดตามความเหมาะสม สามารถมองเห็นได้ชัดเจน
- ตำแหน่งการติดตั้งป้ายโครงการฯ และรายละเอียดอื่นที่มีให้กำหนดไว้ในแบบให้มีความสวยงามเป็นผู้นำกำหนด



กองช่าง

องค์การบริหารส่วนตำบลสำนักตะคร้อ

โครงการ

ก่อสร้างบนถนนศรีนครินทร์
จอมบึง
บ้านสำนักตะคร้อร่วมพัฒนา หมู่ที่ 16

สถานที่

หมู่ที่ 16 บ้านสำนักตะคร้อร่วมพัฒนา ตำบลสำนักตะคร้อ อําเภอห้วยทับทัน จังหวัดนครราชสีมา

เขียนแบบ

(นางสาวสิริจาวดี สมบุญดี)

สำรวจ

(นายปรกฤษณ์ ธีระคุณาค)

ตรวจ

(นายปรกฤษณ์ ธีระคุณาค)

เห็นชอบ

(นายประจักษ์ ตรีรัตน์)

อนุมัติ

(นายประจักษ์ ตรีรัตน์)

แบบแสดง

ป้ายประชาสัมพันธ์โครงการ

ภาคส่วน: NOSCALE

วัน / เดือน / ปี: 2566

แบบลงชื่อ:

แผ่นที่: 5

จำนวนแผ่น: 5