



ประกาศองค์การบริหารส่วนตำบลสำนักตะคร้อ
เรื่อง ประชาสัมพันธ์การกำหนดราคากลางงานก่อสร้าง

องค์การบริหารส่วนตำบลสำนักตะคร้อ มีความประสงค์ก่อสร้างถนนคอนกรีตเสริมเหล็ก ซอยอุทัย บ้านสำนักตะคร้อร่วมพัฒนา หมู่ที่ 16 ตำบลสำนักตะคร้อ อำเภอเทพารักษ์ จังหวัดนครราชสีมา ด้วยวิธีเฉพาะเจาะจง จำนวน 1 โครงการ ราคากลาง 61,355.18 บาท (- หกหมื่นหนึ่งพันสามร้อยห้าสิบบาทสิบแปดสตางค์ -) โดยดำเนินการดังนี้ จ้างเหมาก่อสร้างถนนคอนกรีตเสริมเหล็ก ซอยอุทัย บ้านสำนักตะคร้อร่วมพัฒนา หมู่ที่ 16 ตำบลสำนักตะคร้อ อำเภอเทพารักษ์ จังหวัดนครราชสีมา ความกว้างผิวจราจร 3.00 เมตร ยาว 35.00 เมตร ความหนา 0.15 เมตร หรือมีพื้นที่คอนกรีตไม่น้อยกว่า 105.00 ตารางเมตร รายละเอียดตามประมาณการงานก่อสร้าง และตามแบบแปลนที่องค์การบริหารส่วนตำบลสำนักตะคร้อกำหนด โดยจ่ายจากเงินสะสม สมัยสามัญ สมัยที่ 4 ประจำปี พ.ศ. 2566 ครั้งที่ 1/2566 วันที่ 15 ธันวาคม พ.ศ. 2566 ระยะเวลาดำเนินการ จำนวน 60 วัน

เพื่อให้การเปิดเผยราคากลางเป็นไปตามพระราชบัญญัติการจัดซื้อจัดจ้างและการบริหารพัสดุภาครัฐ พ.ศ. 2560 มาตรา 63 ภายใต้บังคับมาตรา 62 ให้หน่วยงานของรัฐประกาศรายละเอียดข้อมูลราคากลางและการคำนวณราคากลางในระบบเครือข่ายสารสนเทศของกรมบัญชีกลางตามวิธีการที่กรมบัญชีกลางกำหนดและกรมบัญชีกลาง มีหนังสือแจ้งเวียนแนวทางปฏิบัติเกี่ยวกับการเปิดเผยราคากลาง ตามหนังสือ ด่วนที่สุด ที่ กค 0405.3/ว 453 ลงวันที่ 3 ตุลาคม 2561 องค์การบริหารส่วนตำบลสำนักตะคร้อ โดยคณะกรรมการกำหนดราคากลาง ได้พิจารณาราคา ที่เหมาะสมตามสภาพพื้นที่และช่วงเวลา และเห็นชอบการกำหนดราคากลาง เป็นเงิน 61,355.18 บาท (- หกหมื่นหนึ่งพันสามร้อยห้าสิบบาทสิบแปดสตางค์ -)

จึงประกาศให้ทราบโดยทั่วกัน

ประกาศ ณ วันที่ 19 เดือน มิถุนายน พ.ศ. 2567

(ลงชื่อ)

(นายชาญชัย ศรีวิวัฒน์)

นายกองค์การบริหารส่วนตำบลสำนักตะคร้อ

พิมพ์.....
ทาน.....
ตรวจ.....

ตารางแสดงวงเงินงบประมาณที่ได้รับจัดสรรและราคากลางในงานจ้างก่อสร้าง

1. ชื่อโครงการ โครงการก่อสร้างถนนคอนกรีตเสริมเหล็ก ซอยอุทัย บ้านสำนักตะคร้อร่วมพัฒนา หมู่ที่ 16 ตำบลสำนักตะคร้อ
2. หน่วยงานเจ้าของโครงการ กองช่าง องค์การบริหารส่วนตำบลสำนักตะคร้อ อำเภอเทพารักษ์ จังหวัดนครราชสีมา
3. วงเงินงบประมาณที่ได้รับจัดสรร 61,800 บาท (- หกหมื่นหนึ่งพันแปดร้อยบาทถ้วน -)

4. ลักษณะงาน

โดยสังเขป จ้างเหมาก่อสร้างถนนคอนกรีตเสริมเหล็ก ซอยอุทัย บ้านสำนักตะคร้อร่วมพัฒนา หมู่ที่ 16 ตำบลสำนักตะคร้อ อำเภอเทพารักษ์ จังหวัดนครราชสีมา ความกว้างผิวจราจร 3.00 เมตร ยาว 35.00 เมตร ความหนา 0.15 เมตร หรือมีพื้นที่คอนกรีตไม่น้อยกว่า 105.00 ตารางเมตร รายละเอียดตามประมาณการงานก่อสร้าง และตามแบบแปลนที่องค์การบริหารส่วนตำบลสำนักตะคร้อกำหนด

4. ราคากลางคำนวณ ณ วันที่ 12 มิ.ย. 2567 เป็นเงิน 61,355.18 บาท

6. บัญชีประมาณราคากลาง

- 6.1 แบบสรุปราคากลางงานก่อสร้าง
- 6.2 แบบ พร.5
- 6.3 แบบแปลนงานก่อสร้าง

7. รายชื่อคณะกรรมการกำหนดราคากลาง

- 7.1 นางสาวสิริภัทร สวัสดิ์นที ตำแหน่ง ปลัดองค์การบริหารส่วนตำบล
- 7.2 นางวารินทร์ พุชนท ตำแหน่ง รองปลัดองค์การบริหารส่วนตำบล
- 7.3 นายปภาวิน เติตขุนทด ตำแหน่ง นายช่างโยธาชำนาญงาน

คณะกรรมการกำหนดราคากลาง

(ลงชื่อ).....ประธานกรรมการ
(นางสาวสิริภัทร สวัสดิ์นที)

(ลงชื่อ).....กรรมการ (ลงชื่อ).....กรรมการ
(นางวารินทร์ พุชนท) (นายปภาวิน เติตขุนทด)



แบบสรุปราคากลางงานก่อสร้างทาง สะพาน และท่อเหลี่ยม
องค์การบริหารส่วนตำบลสำนักตะคร้อ อำเภอเทพารักษ์ จังหวัดนครราชสีมา

วันที่ 12 เดือน มิถุนายน พ.ศ. 2567

ประเภท โครงการก่อสร้างถนนคอนกรีตเสริมเหล็ก ซอยอุทัย บ้านสำนักตะคร้อร่วมพัฒนา หมู่ที่ 16
โดยดำเนินการดังนี้

จ้างเหมาก่อสร้างถนนคอนกรีตเสริมเหล็ก ซอยอุทัย บ้านสำนักตะคร้อร่วมพัฒนา หมู่ที่ 16 ตำบลสำนัก
ตะคร้อ อำเภอเทพารักษ์ จังหวัดนครราชสีมา ความกว้างผิวจราจร 3.00 เมตร ยาว 35.00 เมตร ความหนา 0.15 เมตร
หรือมีพื้นที่คอนกรีตไม่น้อยกว่า 105.00 ตารางเมตร รายละเอียดตามประมาณการงานก่อสร้าง และตามแบบแปลนที่
องค์การบริหารส่วนตำบลสำนักตะคร้อกำหนด

สถานที่ก่อสร้าง บ้านสำนักตะคร้อร่วมพัฒนา หมู่ที่ 16 ตำบลสำนักตะคร้อ อำเภอเทพารักษ์ จังหวัดนครราชสีมา
เจ้าของงาน องค์การบริหารส่วนตำบลสำนักตะคร้อ

ลำดับที่	รายการ	รวมค่างาน ต้นทุน (บาท)	Factor F	รวมค่าก่อสร้าง (บาท)	หมายเหตุ
1	ประเภทงานทาง	44,975.21	1.3642	61,355.18	Factor F
2	ป้ายโครงการ	1.00			-เงินจ่ายล่วงหน้า 0 % -ดอกเบี้ยเงินกู้ 7 % -ดอกเบี้ยเงินฝาก 0 % -ภาษี 7 %
ขอรับงบประมาณ				<u>61,355.18</u>	
(ตัวอักษร) (- ทกหมื่นหนึ่งพันสามร้อยห้าสิบบาทสิบแปดสตางค์ -)					

คณะกรรมการกำหนดราคากลาง

.....ประธานกรรมการ
(นางสาวสิรภัทร สวัสดิ์นันทิ)

.....กรรมการ
(นางวารินทร์ พุชนทด)

.....กรรมการ
(นายปภาวิน เติตขุนทด)

- ทราบ เห็นควรอนุมัติตามคณะกรรมการกำหนดราคากลางเสนอ

ไม่อนุมัติ เพราะ.....

(นายชาญชัย ศรีวิพัฒน์)

นายกองค์การบริหารส่วนตำบลสำนักตะคร้อ

การประมาณราคาค่าก่อสร้างเป็นราคากลาง

องค์การบริหารส่วนตำบลสำนักตะคร้อ อำเภอเทพารักษ์ จังหวัดนครราชสีมา

โครงการ ก่อสร้างถนนคอนกรีตเสริมเหล็ก ซอยอุทัย บ้านสำนักตะคร้อร่วมพัฒนา หมู่ที่ 16
 สถานที่ก่อสร้าง บ้านสำนักตะคร้อร่วมพัฒนา หมู่ที่ 16 ตำบลสำนักตะคร้อ อำเภอเทพารักษ์ จังหวัดนครราชสีมา
 เจ้าของงาน องค์การบริหารส่วนตำบลสำนักตะคร้อ
 แบบเลขที่ แบบมาตรฐานเลขที่ ทค.นม. 01-201 จำนวน.....แผ่น
 ประมาณการเมื่อ วันที่ 12 มิ.ย. 2567

ลำดับที่	รายการ	รวมค่างานต้นทุน (บาท)	Factor F	รวมค่าก่อสร้าง (บาท)	หมายเหตุ
1	ประเภทงานทาง	44,975.21	1.3642	61,355.18	Factor F - เงินจ่ายล่วงหน้า 0% - ดอกเบี้ยเงินกู้ 7% - ดอกเบี้ยเงินฝาก 0% -ภาษี 7%
2	ป้ายโครงการ	1.00			
สรุป คิดเป็นเงินงบประมาณ				61,355.18	
(ตัวอักษร)		(หกหมื่นหนึ่งพันสามร้อยห้าสิบบาทสิบแปดสตางค์)			

ลงชื่อ.....ประมาณราคา

(นายปกาวิน เหิดขุนทด)

นายช่างโยธาชำนาญงาน

ลงชื่อ.....ตรวจ

(นายปกาวิน เหิดขุนทด)

นายช่างโยธาชำนาญงาน

ลงชื่อ.....เห็นชอบ

(นางสาวสิริภัทร สวัสดิ์ดีนที)

ปลัดองค์การบริหารส่วนตำบลสำนักตะคร้อ

ลงชื่อ.....อนุมัติ

(นายชาญชัย ศรีวิพัฒน์)

นายกองค์การบริหารส่วนตำบลสำนักตะคร้อ

คณะกรรมการกำหนดราคากลางได้ตรวจสอบแล้ว
เห็นชอบให้ประมาณราคาเป็นราคากลาง

ลงชื่อ.....ประธานกรรมการ

(นางสาวสิริภัทร สวัสดิ์ดีนที)

ลงชื่อ.....กรรมการ

(นางวารินทร์ พุฒุนทด)

ลงชื่อ.....กรรมการ

(นายปกาวิน เหิดขุนทด)

โครงการ

ก่อสร้างถนนคอนกรีตเสริมเหล็ก ซอยอุทัย บ้านสำนักตะคร้อร่วมพัฒนา หมู่ที่ 16

ปริมาณงาน

ความกว้างผิวจราจร 3.00 ม. ยาว 35.00 ม. ความหนา 0.15 ม. หรือมีพื้นที่คอนกรีตไม่น้อยกว่า 105.00 ตารางเมตร
รายละเอียดตามประมาณการงานก่อสร้างและตามแบบแปลนที่องค์การบริหารส่วนตำบลสำนักตะคร้อกำหนด

ลำดับ	รายการ	จำนวน	หน่วย	ราคาวัสดุต่อหน่วย	รวม	ราคาค่าแรงต่อหน่วย	รวม	รวม
				(บาท)	(บาท)	(บาท)	(บาท)	
1	งานดิน							
	1.1 งานปรับพื้นที่	105.00	ตร.ม.		-	1.77	185.85	185.85
2	งานรองพื้น							
	2.1 งานทรายรองใต้ผิวคอนกรีต	5.25	ลบ.ม.	470.00	2,467.50	112.00	588.00	3,055.50
3	งานผิวทาง							
	3.1 งานคอนกรีต	15.75	ลบ.ม.	1,902.95	29,971.46	327.00	5,150.25	35,121.71
	3.2 เหล็ก WIRE MESH Ø 4 มม. ขนาดตาราง 0.10 x 0.30	105.00	ตร.ม.	39.43	4,140.15	5.00	525.00	4,665.15
	3.3 รอยต่อเพื่อหดตามขวาง (CONTRACTION JOINT)	6.00	ม.	97.00	582.00		-	582.00
4	งานไม้แบบ							
	4.1 งานไม้แบบ	5.25	ตร.ม.	121.00	635.25	139.00	729.75	1,365.00
รวมค่างานต้นทุน							44,975.21 บาท	

**หมายเหตุ

- คำนวณจาก ราคามันเชื้อเพลิงโซล่า ที่ อำเภอเมือง 33.21 บาท/ลิตร
- ราคาวัสดุก่อสร้าง ใช้ราคาวัสดุก่อสร้างพาณิชย์จังหวัดนครราชสีมา
- ราคาค่าแรงจากบัญชีค่าแรงและค่าดำเนินการสำหรับการถอดแบบและประมาณราคาค่าก่อสร้าง
- รายการใดที่หน่วยงานข้างต้นมิได้กำหนดไว้ ใช้ราคาจากหน่วยงานอื่นที่เกี่ยวข้อง หรือสืบราคาเองจากในท้องถิ่น

ลงชื่อ.....ผู้ประมาณการ

(นายปภาวิน เห็ดขุนทด)

นายช่างโยธาชำนาญงาน



โครงการก่อสร้างถนนคอนกรีตเสริมเหล็ก ขอบอุทัย บ้านสำนักตะคร้อร่วมพัฒนา หมู่ที่ 16
ตำบลลำไยทิศตะวันออก อำเภอเทพารักษ์ จังหวัดนครราชสีมา

ความกว้างผิวจราจร 3.00 เมตร ยาว 35.00 เมตร ความหนา 0.15 เมตร พร้อมพื้นที่คอนกรีตไม่น้อยกว่า 105.00 ตารางเมตร
รายละเอียดตามประมาณการงานก่อสร้าง และตามแบบแปลนที่องค์การบริหารส่วนตำบลลำไยทิศตะวันออกกำหนด

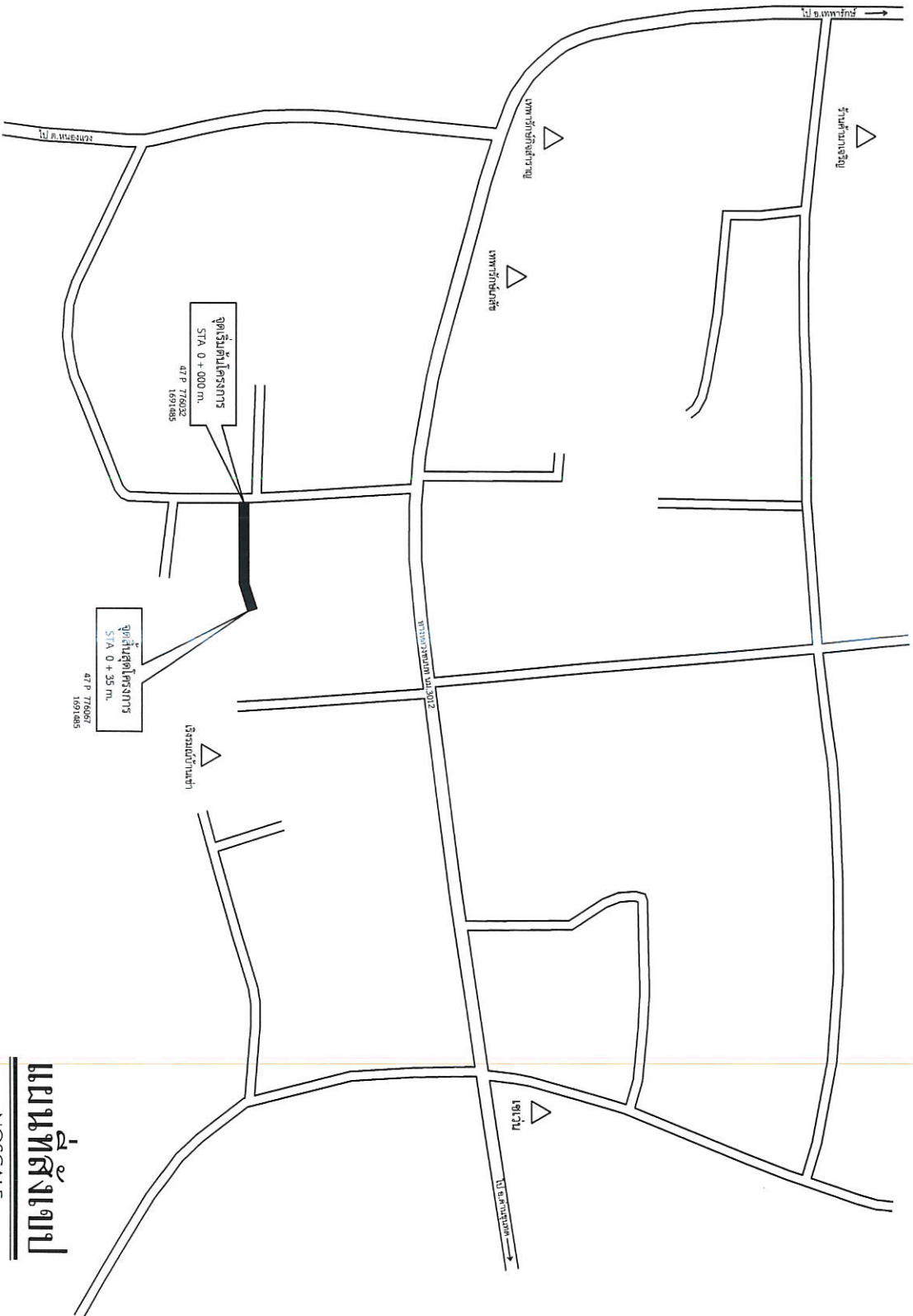

แผนที่สังเขป

NOSCALE



กองช่าง
องค์การบริหารส่วนตำบลลำไยทิศตะวันออก

โครงการ
ก่อสร้างถนนคอนกรีตเสริมเหล็ก
ขอบอุทัย
บ้านสำนักตะคร้อร่วมพัฒนา หมู่ที่ 16

สถานที่
หมู่ที่ 16 บ้านสำนักตะคร้อร่วมพัฒนา
ตำบลลำไยทิศตะวันออก อำเภอเทพารักษ์
จังหวัดนครราชสีมา

เขียนแบบ
[Signature]
(นางสาวสิริสาส์น มนปริญญ์)
ผู้อำนวยการฝ่าย
ผู้ควบคุมช่างโยธา

สำรวจ
[Signature]
(นายปาริวัน เอี่ยมพาศ)
นายช่างโยธาชำนาญงาน

ตรวจ
[Signature]
(นายปาริวัน เอี่ยมพาศ)
นายช่างโยธาชำนาญงาน

อนุมัติ
(นางสาวสิริสาส์น มนปริญญ์)
ปลัดองค์การบริหารส่วนตำบล

อนุมัติ
(นายชาญชัย ศรีวิชัย)
นายกองค์การบริหารส่วนตำบล

แบบแปลน
แบบสังเขป

ขนาดส่วน: NOSCALE
วัน / เดือน / ปี: 2566
แบบเลขที่:
แผ่นที่: 1 จำนวนแผ่น: 1

รายการประกอบแบบ

ข้อกำหนดเกี่ยวกับการใช้วัสดุก่อสร้างและครุภัณฑ์ตามสัญญาก่อสร้าง
เพื่อส่งเสริมการใช้ สินค้า / ผลิตภัณฑ์ ที่ผลิตในประเทศ

1. ระยะเวลาดำเนินการ
ไม่เกิน 60 วัน นับถัดจากวันลงนามในสัญญาจ้าง
 2. การทำสัญญาจ้าง
ผู้ชนะโดยวิธีเฉพาะเจาะจง จะต้องทำสัญญาจ้างกับองค์การบริหารส่วนตำบลภายใน 7 วัน นับถัดจากวันที่ได้รับแจ้งและจะต้องวางหลักประกันสัญญาเป็นจำนวนเงินเท่ากับร้อยละ 5 ของราคาค่าจ้างที่ เฉพาะเจาะจงได้ ให้องค์การบริหารส่วนตำบลยึดเอาไว้ในขณะทำสัญญา โดยใช้หลักประกันอย่างหนึ่งอย่างใด ดังต่อไปนี้
 - 2.1 เงินสด
 - 2.2 เชื้อที่ธนาคารสั่งจ่ายให้แก่องค์การบริหารส่วนตำบล โดยเป็นเช็คลดวันที่ทำสัญญาหรือก่อนหน้านั้นไม่เกิน 3 วัน
 - 2.3 หนังสือค้ำประกันของธนาคารภายในประเทศ
 - 2.4 หนังสือค้ำประกันของบริษัทเงินทุนอุตสาหกรรมแห่งประเทศไทย หรือบริษัทเงินทุน หรือบริษัทเงินทุนหลักทรัพย์ ที่ได้รับอนุญาตให้ประกอบกิจการเงินทุนเพื่อการพาณิชย์และประกอบธุรกิจค้าประกันตามประกาศของธนาคารแห่งประเทศไทย ซึ่งได้แจ้งชื่อไว้ในส่วนราชการต่างๆ ทราบแล้ว โดยอนุโลมให้ใช้ตามแบบหนังสือค้ำประกัน
 - 2.5 พันธบัตรรัฐบาลไทย
- หลักประกันจะคืนให้โดยไม่มีดอกเบี้ย ภายใน 15 วัน นับถัดจากวันที่ผู้ชนะการ (ผู้รับจ้าง) พ้นจากข้อผูกพันตามสัญญาจ้างแล้ว
4. อัตราค่าปรับ
ค่าปรับ ให้คิดในอัตราร้อยละ 0.25 บาท ต่อวัน
 5. การรับประกันความชำรุดบกพร่อง
ผู้ชนะโดยวิธีเฉพาะเจาะจง ซึ่งได้ทำข้อตกลงเป็นหนังสือหรือทำสัญญาจ้างแล้วแต่กรณี จะต้องรับประกันความชำรุดบกพร่องของสิ่งของงานจ้างที่ผลิตขึ้นภายในระยะเวลาไม่น้อยกว่า 2 ปี นับถัดจากวันที่องค์การบริหารส่วนตำบลได้รับมอบงาน โดยผู้รับจ้างต้องรับผิดชอบแซมแก้ไขให้เสร็จ ใต้หลังเดิมภายใน 15 วัน นับถัดจากวันที่ได้รับความชำรุดบกพร่อง

1. ผู้รับจ้างต้องใช้วัสดุก่อสร้างหรือครุภัณฑ์ที่เป็นส่วนหนึ่งของงานก่อสร้าง (ถ้ามี) ตามโครงการก่อสร้างนี้ โดยต้องเป็นวัสดุก่อสร้างหรือครุภัณฑ์ที่ผลิตโดยผู้ผลิตภายในประเทศไม่น้อยกว่าร้อยละ 60 ของมูลค่าวัสดุก่อสร้างที่ใช้ใน โครงการก่อสร้างนี้ ทั้งนี้หากงานก่อสร้างมีวัสดุก่อสร้างที่เป็นเหล็ก จะต้องใช้วัสดุก่อสร้างที่เป็นเหล็กซึ่งเป็นสินค้าที่ผลิตภายในประเทศไม่น้อยกว่าร้อยละ 90 ของปริมาณเหล็กที่ใช้ตามสัญญาก่อสร้างนี้
2. ผู้รับจ้างต้องเสนอแผนการใช้วัสดุก่อสร้างและครุภัณฑ์ ที่เป็นผลิตภัณฑ์ผลิตภายในประเทศประเภทตามสัญญาก่อสร้างนี้ตามเอกสาร ภาคผนวก 2 และภาคผนวก 3 (ภาคผนวก 3 เฉพาะกรณีที่เป็นการก่อสร้างที่เป็นเหล็ก) ให้คณะกรรมการจัดซื้อจัดจ้างในวงจำกัดก่อสร้าง คณะกรรมการกำหนดในสัญญาจ้าง (ถ้ามี) แต่ต้องไม่ต่ำกว่า 60 วัน นับถัดจากวันลงนามในสัญญาจ้างก่อสร้าง
3. ผู้รับจ้างต้องแสดงหลักฐานเพื่อประกอบการพิจารณาว่าวัสดุก่อสร้างหรือครุภัณฑ์เป็นผลิตภัณฑ์ที่ผลิตภายในประเทศ อย่างใดอย่างหนึ่งแต่กรณี แสดงต่อคณะกรรมการจัดซื้อจัดจ้างในวงจำกัดก่อสร้างเมื่อคณะกรรมการจัดซื้อจัดจ้าง ก่อสร้างหรือประกอบอาคารตรวจสอบของคณะกรรมการจัดซื้อจัดจ้าง ก่อสร้างว่าวัสดุก่อสร้าง / ครุภัณฑ์ ที่ผู้รับจ้างนำมาใช้เป็นผลิตภัณฑ์ผลิตในประเทศหรือไม่

หมายเหตุ : กรณีที่สัญญาอายุไม่เกิน 60 วัน หรือกรณีที่งานการจัดจ้างไม่เกิน 500,000 บาท ผู้สัญญาไม่ต้องจัดทำแผนการใช้วัสดุที่ผลิตภายในประเทศ และแผนการใช้เหล็กที่ผลิตภายในประเทศ



กองช่าง

องค์การบริหารส่วนตำบลลำตะคอง

โครงการ
ก่อสร้างถนนคอนกรีตเสริมเหล็ก
ซอยสุข
บ้านลำคองศรีธรรมโพธิ์นา หมู่ที่ 16

สถานที่
หมู่ที่ 16 บ้านลำคองศรีธรรมโพธิ์นา
ตำบลลำคองหรือ ตำบลเทพพิสัย
จังหวัดนครราชสีมา

ชื่อแบบ
25000/1

ผู้รับจ้าง
(นาย) สวัสดิ์ วัฒนสุข
ผู้ขายของรับจ้าง

ตรวจ
(นาย) อภิรักษ์ วัฒนสุข
นายช่างสำรวจชำนาญ

เห็นชอบ
(นาย) อภิรักษ์ วัฒนสุข
นายช่างสำรวจชำนาญ

อนุมัติ
(นางสาว) อภิรักษ์ วัฒนสุข
นายก อบจ. ลำตะคอง

แบบแสดง
(นาย) อภิรักษ์ วัฒนสุข
นายก อบจ. ลำตะคอง

รายการประกอบแบบ

มาตรฐาน : NOSCALE

วัน / เดือน / ปี : 2566

หน้าที่ : 2

จำนวนหน้า :

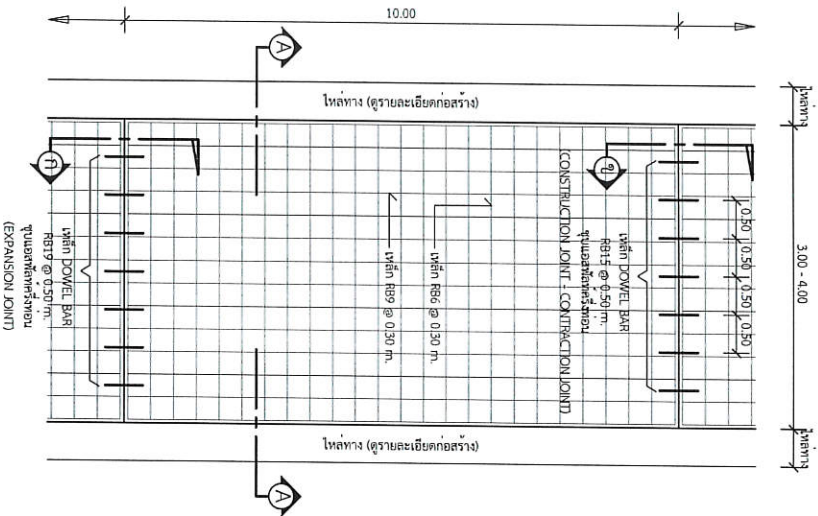

รายการประกอบแบบ

1. ส่วนปูนคอนกรีตที่ SLUMP อยู่ที่ 10 ซม. และแรงอัด (COMPRESSIVE STRENGTH) ของคอนกรีต ตัวอย่างขนาด 15x15x15 ซม. ที่ 28 วันคือไม่น้อยกว่า 24.0 กก./ตร.ซม.
2. วัสดุการยึดคอนกรีตแบบยึดทุบทุกลงในภายหลัง ตาม มอก.419
3. เหล็กเสริมที่ใช้เหล็กมาตรฐาน มอก.23 และ มอก.24
4. ไม้ซี่เหล็กตะแกรง WIRE MESH (มอก.737) ขนาด 4 มม. @ 10x10 ซม. มีเส้น โยงในลักษณะไขว้วางซ้อนกันจากจุดเหล็ก และระยะของไม้ซี่เหล็ก ต้องดำเนินการ โดยการเปลี่ยนปลั๊กตะแกรงให้มีลักษณะเฉพาะและค่าของแรงยึดแน่นเอง
5. การทำรักษาความชื้นให้คอนกรีต โดยที่คอนกรีตในระหว่างการก่อสร้างควรมีความชื้นไม่ต่ำกว่าร้อยละ 85 ของความหนาของที่ที่จะก่อตั้งในกับ 2 มม.
6. แผ่นพลาสติกที่รองคอนกรีตควรมีรอยต่อ 0.07 มม. กว้าง 1.20 ม. ควรมีความกว้างระหว่างรอยต่อ สี่เหลี่ยมจัตุรัสขนาดไม่เกิน 7% ของขนาดพลาสติกที่ใช้นั้น
7. ระยะระหว่างรอยต่อแบบ 20 ปี
8. รั้วกันน้ำที่กว้างไม่เกิน 12 ซม.
9. ปริมาณของแรง 100 กิโลกรัม

แปลนพื้นถาวร
1 : 75

รูปตัด
1 : 75

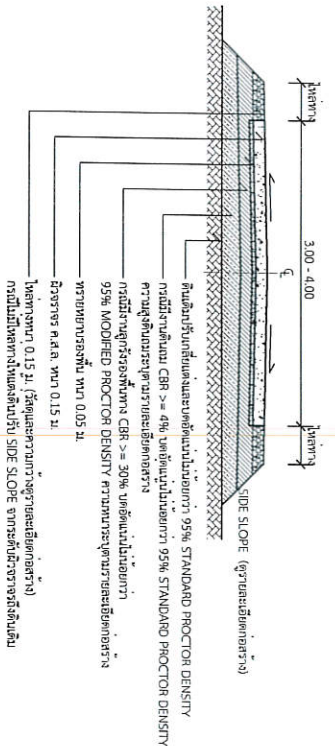

แบบขยาย (EXPANSION JOINT) ทุกระยะไม่เกิน 100 เมตร
1 : 25

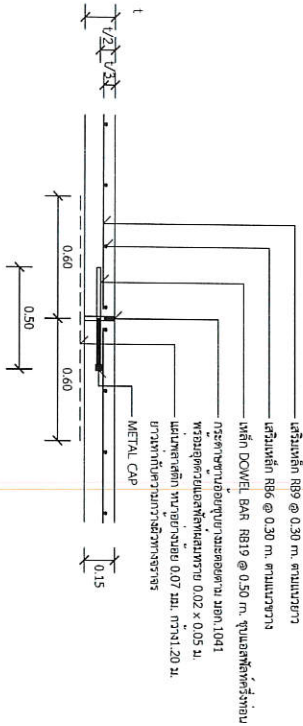

แบบขยาย CONSTRUCTION JOINT และ CONTRACTION JOINT ทุกระยะ 10 เมตร
1 : 25

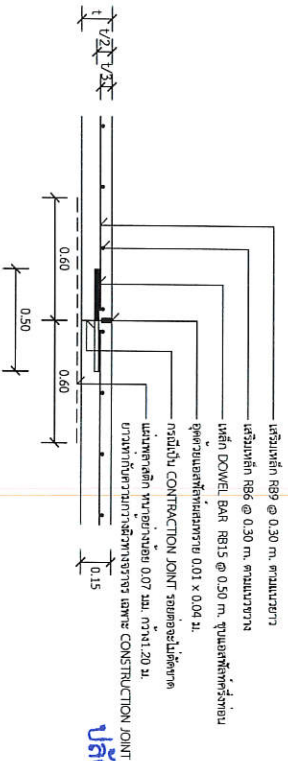

รองอธิบดีกรมการปกครองส่วนท้องถิ่น
จังหวัดนนทบุรี

แบบมาตรฐานสถาปัตย์
พ.ศ. 2550

มาตรฐาน หนา ค.ส.ล. หนา 0.15 ม.
ขนาดกว้าง 3.00 - 4.00 ม.

นายวิชาญ ชัยทรัพย์
นายวิชาญ ชัยทรัพย์

นายวิชาญ ชัยทรัพย์
นายวิชาญ ชัยทรัพย์

นายวิชาญ ชัยทรัพย์
นายวิชาญ ชัยทรัพย์

นายวิชาญ ชัยทรัพย์
นายวิชาญ ชัยทรัพย์

นายวิชาญ ชัยทรัพย์
นายวิชาญ ชัยทรัพย์

นายวิชาญ ชัยทรัพย์
นายวิชาญ ชัยทรัพย์



กองช่าง
โครงการ
ก่อสร้างระบบอุทกวิทยาและสิ่งแวดล้อม
ของศูนย์
บ้านสามัคคีธรรมร่วมพัฒนา หมู่ที่ 16
จังหวัดนครราชสีมา

สถานที่ : หมู่ที่ 16 บ้านสามัคคีธรรมร่วมพัฒนา
สามัคคีธรรมร่วมพัฒนา อ.บ้านด่าน
จังหวัดนครราชสีมา

เขียนแบบ : *[Signature]*
(นางสาวสิลาวิไล สมบุญสุข)
ผู้ช่วยนายช่างโยธา

สำรวจ : *[Signature]*
(นางสาวกานัน เตีจุฑามาศ)
นายช่างโยธาทันตกรรม

ตรวจ : *[Signature]*
(นายอภิรักษ์ เตีจุฑามาศ)
นายช่างโยธาทันตกรรม

เห็นชอบ : *[Signature]*
(นายอภิรักษ์ เตีจุฑามาศ)
นายช่างโยธาทันตกรรม

อนุมัติ : *[Signature]*
(นางสาวสิลาวิไล สมบุญสุข)
ผู้ช่วยนายช่างโยธา

อนุมัติ : *[Signature]*
(นางสาวอุษัย ศรีวิชัยนันท์)
นายช่างโยธาทันตกรรม

แบบแสดง : *[Signature]*
นายช่างโยธาทันตกรรม

นายช่างโยธา
แบบแสดง : *[Signature]*

มาตรฐาน : NOSCALE

วัน / เดือน / ปี : 2566

แบบเลขที่ : *[Blank]*

แผ่นที่ : 4

0.15		ชื่อหน่วยงาน	พื้นที่สีเขียว อักษรสีขาว
0.95	โครงการ :	ชื่อผู้จัดทำ	พื้นที่สีเขียว อักษรสีดำ
	ขนาด :	ระยะเวลาศึกษาประเมิน :	
	ที่มาของงบประมาณ :	เริ่มต้น :	
	พื้นที่ของงบประมาณ :	สิ้นสุด :	
	วัตถุประสงค์ :	ดำเนินการจากเงินภาษีของทาง	
	"โปรดช่วยกันรักษา"	
0.10	หากพบความชำรุดบกพร่อง แจ้งโทร 044-300-136		พื้นที่สีเขียว อักษรสีขาว

แบบขยายข้อความขยาย

NOSCALE

รายการประกอบแบบ

1. เสา พื้นป้ายด้านหลัง ให้ทำสีน้ำมันสีเขียว
2. พื้นป้ายด้านหน้าทำสีน้ำมันแดงแบบ
3. ตัวอักษรให้ใช้ขนาดตามความเหมาะสม

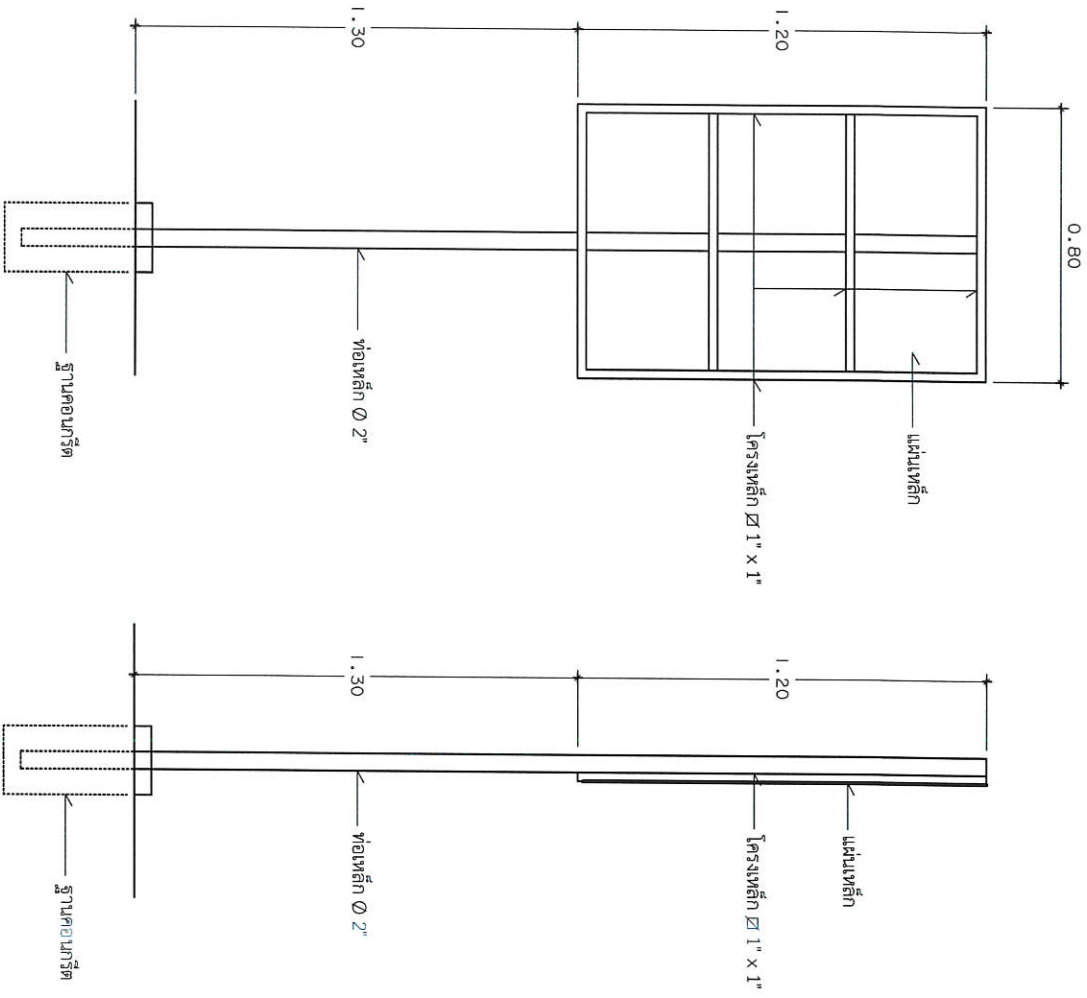

รูปด้านหลัง

NOSCALE

รูปด้านข้าง

NOSCALE

2.40

โครงการก่อสร้างขององค์การบริหารส่วนตำบลท่ามะพร้าว

โครงการ.....

ปริมาณงาน.....

งบประมาณ..... บาท

วันเริ่มสัญญา..... วันที่สิ้นสุดสัญญา.....

ผู้รับจ้าง..... โทร.....

ผู้ควบคุมงาน..... โทร.....

ผู้ควบคุมงาน..... โทร.....

ขออภัยในความไม่สะดวก

แบบขยายข้อความป้าย

NOSCALE

รายการประกอบแบบ

- วัสดุป้ายฯ ตามความเหมาะสม จะต้องทนต่อระยะเวลาก่อสร้าง
- ตัวอักษรให้ชัดเจนตามความเหมาะสม สามารถมองเห็นได้ชัดเจน
- ตำแหน่งการติดตั้งป้ายโครงการฯ และรายละเอียดอื่นที่มีได้กำหนดไว้ในแบบให้ผู้ควบคุมงานเป็นผู้กำหนด



กองช่าง

องค์การบริหารส่วนตำบลท่ามะพร้าว

โครงการ
ก่อสร้างถนนคอนกรีตเสริมเหล็ก
คลองชัย
บ้านสำนักศรีร่วมพัฒนา หมู่ที่ 16

สถานที่

หมู่ที่ 16 บ้านสำนักศรีร่วมพัฒนา
ตำบลท่ามะพร้าว อ.เมืองท่าราช
จังหวัดนครราชสีมา

เขียนแบบ

(นางสาวสิลาวิดี มนบุญสุโข)
ผู้ควบคุมงานช่างโยธา

สำรวจ

(นายภากรวิน เกตุขุมต)
นายสถาปนาธรรมสุธา

ตรวจ

(นายภากรวิน เกตุขุมต)
นายสถาปนาธรรมสุธา

เห็นชอบ

(นางสาวสิริภัทร ศรีสังห์)
ปลัดองค์การบริหารส่วนตำบล

อนุมัติ

(นายสุชาติชัย ศรีวิฑิตถ์)
นายกองค์การบริหารส่วนตำบล

แบบแสดง:

ป้ายประชาสัมพันธ์โครงการ

มาตรฐาน: NOSCALE

วัน / เดือน / ปี: 2566

แบบเลขที่:

แผ่นที่: 5 จำนวนแผ่น: 5