



ประกาศองค์การบริหารส่วนตำบลสำนักตะคร้อ
เรื่อง ประชาสัมพันธ์การกำหนดราคากลางงานก่อสร้าง

องค์การบริหารส่วนตำบลสำนักตะคร้อ มีความประสงค์ก่อสร้างถนนคอนกรีตเสริมเหล็ก สายนาตาส่อง ถึงถนนลาดยาง สาย นม.3012 หมู่ที่ 8 บ้านหนองโพธิ์เหนือ ตำบลสำนักตะคร้อ อำเภอเทพารักษ์ จังหวัด นครราชสีมา ด้วยวิธีเฉพาะเจาะจง จำนวน 1 โครงการ ราคากลาง 167,684.60 บาท (- หนึ่งแสนหกหมื่นเจ็ด พันหกร้อยแปดสิบสี่บาทหกสิบสตางค์ -) โดยดำเนินการดังนี้ จ้างเหมาก่อสร้างถนนคอนกรีตเสริมเหล็ก สายนาตา ส่องถึงถนนลาดยาง สาย นม.3012 หมู่ที่ 8 บ้านหนองโพธิ์เหนือ ตำบลสำนักตะคร้อ อำเภอเทพารักษ์ จังหวัด นครราชสีมา ความกว้างผิวจราจร 4.00 เมตร/ยาว 70.00 เมตร/ความหนา 0.15 เมตร/หรือมีพื้นที่คอนกรีตไม่น้อยกว่า 280 ตารางเมตร/รายละเอียดตามประมาณการงานก่อสร้าง และตามแบบแปลนที่องค์การบริหารส่วนตำบล สำนักตะคร้อกำหนดโดยจ่ายจากเงินสะสม สมัยสามัญ สมัยที่ 4 ประจำปี พ.ศ. 2566 ครั้งที่ 1/2566 วันที่ 15 ธันวาคม พ.ศ. 2566 ระยะเวลาดำเนินการ จำนวน 60 วัน

เพื่อให้การเปิดเผยราคากลางเป็นไปตามพระราชบัญญัติการจัดซื้อจัดจ้างและการบริหารพัสดุภาครัฐ พ.ศ. 2560 มาตรา 63 ภายใต้บังคับมาตรา 62 ให้นำหน่วยงานของรัฐประกาศรายละเอียดข้อมูลราคากลางและการคำนวณราคากลางในระบบเครือข่ายสารสนเทศของกรมบัญชีกลางตามวิธีการที่กรมบัญชีกลางกำหนดและ กรมบัญชีกลาง มีหนังสือแจ้งเวียนแนวทางปฏิบัติเกี่ยวกับการเปิดเผยราคากลาง ตามหนังสือ ด่วนที่สุด ที่ กค 0405.3/ว 453 ลงวันที่ 3 ตุลาคม 2561 องค์การบริหารส่วนตำบลสำนักตะคร้อ โดยคณะกรรมการกำหนดราคา กลาง ได้พิจารณาราคา ที่เหมาะสมตามสภาพพื้นที่และช่วงเวลา และเห็นชอบการกำหนดราคากลาง เป็นเงิน 167,684.60 บาท (- หนึ่งแสนหกหมื่นเจ็ดพันหกร้อยแปดสิบสี่บาทหกสิบสตางค์ -)

จึงประกาศให้ทราบโดยทั่วกัน

ประกาศ ณ วันที่ 1๖ เดือน มิถุนายน พ.ศ. 2567

(ลงชื่อ)

(นายชาญชัย ศรีวิพัฒน์)

นายกองค์การบริหารส่วนตำบลสำนักตะคร้อ

พิมพ์.....
ทาน.....
ตรวจ.....



การประมาณราคาค่าก่อสร้างเป็นราคากลาง
องค์การบริหารส่วนตำบลสำนักตะคร้อ อำเภอเทพารักษ์ จังหวัดนครราชสีมา

วันที่ 13 เดือน มิถุนายน พ.ศ. 2567

ประเภท โครงการก่อสร้างถนนคอนกรีตเสริมเหล็ก สายนาตาส่องถึงถนนลาดยาง สาย นม.3012 หมู่ที่ 8
บ้านหนองโพธิ์เหนือ โดยดำเนินการดังนี้

จ้างเหมาก่อสร้างถนนคอนกรีตเสริมเหล็ก สายนาตาส่องถึงถนนลาดยาง สาย นม.3012 หมู่ที่ 8 บ้าน
หนองโพธิ์เหนือ ตำบลสำนักตะคร้อ อำเภอเทพารักษ์ จังหวัดนครราชสีมา ความกว้างผิวจราจร 4.00 เมตร ยาว
70.00 เมตร ความหนา 0.15 เมตร หรือมีพื้นที่คอนกรีตไม่น้อยกว่า 280 ตารางเมตร รายละเอียดตามประมาณ
การงานก่อสร้าง และตามแบบแปลนที่องค์การบริหารส่วนตำบลสำนักตะคร้อกำหนด
สถานที่ก่อสร้าง บ้านหนองโพธิ์เหนือ หมู่ที่ 8 ตำบลสำนักตะคร้อ อำเภอเทพารักษ์ จังหวัดนครราชสีมา
เจ้าของงาน องค์การบริหารส่วนตำบลสำนักตะคร้อ

ลำดับที่	รายการ	รวมค่างาน ต้นทุน (บาท)	Factor F	รวมค่าก่อสร้าง (บาท)	หมายเหตุ
1	ประเภทงานทาง	122,917.90	1.3642	167,684.60	Factor F
2	ป้ายโครงการ	1.00			-เงินจ่ายล่วงหน้า 0 % -ดอกเบี้ยเงินกู้ 7 % -ดอกเบี้ยเงินฝาก 0 % -ภาษี 7 %
ขอรับงบประมาณ				<u>167,684.60</u>	
(ตัวอักษร) (- หนึ่งแสนหกหมื่นเจ็ดพันหกกร้อยแปดสิบสี่บาทหกสิบสตางค์ -)					

คณะกรรมการกำหนดราคากลาง

.....ประธานกรรมการ
(นางสาวสิริภัทร สวัสดิ์นที)

.....กรรมการ
(นางวารินทร์ พุขุนทด)

.....กรรมการ
(นายภาวิน เทิดขุนทด)

- ทราบ เห็นควรอนุมัติตามคณะกรรมการกำหนดราคากลางเสนอ
 ไม่อนุมัติ เพราะ.....

.....
(นายชาญชัย ศรีวิพัฒน์)

นายกองค์การบริหารส่วนตำบลสำนักตะคร้อ

ตารางแสดงวงเงินงบประมาณที่ได้รับจัดสรรและราคากลางในงานจ้างก่อสร้าง

1. ชื่อโครงการ โครงการก่อสร้างถนนคอนกรีตเสริมเหล็ก สายนาตาส่องถึงถนนลาดยาง สาย นม.3012 หมู่ที่ 8 บ้านหนองโพธิ์เหนือ ตำบลสำนักตะคร้อ
2. หน่วยงานเจ้าของโครงการ กองช่าง องค์การบริหารส่วนตำบลสำนักตะคร้อ อำเภอเทพารักษ์ จังหวัดนครราชสีมา
3. วงเงินงบประมาณที่ได้รับจัดสรร 169,000 บาท (- หนึ่งแสนหกหมื่นเก้าพันบาทถ้วน -)

4. ลักษณะงาน

โดยสังเขป จ้างเหมาก่อสร้างถนนคอนกรีตเสริมเหล็ก สายนาตาส่องถึงถนนลาดยาง สาย นม.3012 หมู่ที่ 8 บ้านหนองโพธิ์เหนือ ตำบลสำนักตะคร้อ อำเภอเทพารักษ์ จังหวัดนครราชสีมา ความกว้างผิวจราจร 4.00 เมตร ยาว 70.00 เมตร ความหนา 0.15 เมตร หรือมีพื้นที่คอนกรีตไม่น้อยกว่า 280 ตารางเมตร รายละเอียดตามประมาณการงานก่อสร้าง และตามแบบแปลนที่องค์การบริหารส่วนตำบลสำนักตะคร้อกำหนด

4. ราคากลางคำนวณ ณ วันที่ **13 มิ.ย. 2567** เป็นเงิน 167,684.60 บาท

5. บัญชีประมาณราคากลาง

- 6.1 แบบสรุปราคากลางงานก่อสร้าง
- 6.2 แบบ พร.5
- 6.3 แบบแปลนงานก่อสร้าง

6. บัญชีประมาณราคากลาง

- 6.1 แบบสรุปราคากลางงานก่อสร้าง
- 6.2 แบบ พร.5
- 6.3 แบบแปลนงานก่อสร้าง

7. รายชื่อคณะกรรมการกำหนดราคากลาง

- 7.1 นางสาวสิริภัทร สวัสดิ์ดั้นตี ตำแหน่ง ปลัดองค์การบริหารส่วนตำบล
- 7.2 นางวารินทร์ พุขุนทด ตำแหน่ง รองปลัดองค์การบริหารส่วนตำบล
- 7.3 นายปลาวิณ เหิดขุนทด ตำแหน่ง นายช่างโยธาชำนาญงาน

คณะกรรมการกำหนดราคากลาง

(ลงชื่อ).....ประธานกรรมการ

(นางสาวสิริภัทร สวัสดิ์ดั้นตี)

(ลงชื่อ).....กรรมการ (ลงชื่อ).....กรรมการ

(นางวารินทร์ พุขุนทด)

(นายปลาวิณ เหิดขุนทด)



แบบสรุปราคากลางงานก่อสร้างทาง สะพาน และท่อเหลี่ยม
องค์การบริหารส่วนตำบลสำนักตะคร้อ อำเภอเทพารักษ์ จังหวัดนครราชสีมา

วันที่ 13 เดือน มิถุนายน พ.ศ. 2567

ประเภท โครงการก่อสร้างถนนคอนกรีตเสริมเหล็ก สายนาตาส่องถึงถนนลาดยาง สาย นม.3012 หมู่ที่ 8
บ้านหนองโพธิ์เหนือ โดยดำเนินการดังนี้

จ้างเหมาก่อสร้างถนนคอนกรีตเสริมเหล็ก สายนาตาส่องถึงถนนลาดยาง สาย นม.3012 หมู่ที่ 8 บ้าน
หนองโพธิ์เหนือ ตำบลสำนักตะคร้อ อำเภอเทพารักษ์ จังหวัดนครราชสีมา ความกว้างผิวจราจร 4.00 เมตร ยาว
70.00 เมตร ความหนา 0.15 เมตร หรือมีพื้นที่คอนกรีตไม่น้อยกว่า 280 ตารางเมตร รายละเอียดตามประมาณ
การงานก่อสร้าง และตามแบบแปลนที่องค์การบริหารส่วนตำบลสำนักตะคร้อกำหนด
สถานที่ก่อสร้าง บ้านหนองโพธิ์เหนือ หมู่ที่ 8 ตำบลสำนักตะคร้อ อำเภอเทพารักษ์ จังหวัดนครราชสีมา
เจ้าของงาน องค์การบริหารส่วนตำบลสำนักตะคร้อ

ลำดับที่	รายการ	รวมค่างาน ต้นทุน (บาท)	Factor F	รวมค่าก่อสร้าง (บาท)	หมายเหตุ
1	ประเภทงานทาง	122,917.90	1.3642	167,684.60	Factor F
2	ป้ายโครงการ	1.00			-เงินจ่ายล่วงหน้า 0 % -ดอกเบี้ยยเงินกู้ 7 % -ดอกเบี้ยยเงินฝาก 0 % -ภาษี 7 %
ขอรับงบประมาณ				<u>167,684.60</u>	
(ตัวอักษร) (- หนึ่งแสนหกหมื่นเจ็ดพันหกร้อยแปดสิบบาทหกสิบสตางค์ -)					

คณะกรรมการกำหนดราคากลาง

.....ประธานกรรมการ
(นางสาวสิริภัทร สวัสดิ์นันท)

.....กรรมการ
(นางวารินทร์ พุขุนทด)

.....กรรมการ
(นายปภาวิน เติตขุนทด)

- ทราบ เห็นควรอนุมัติตามคณะกรรมการกำหนดราคากลางเสนอ
 ไม่อนุมัติ เพราะ.....



(นายชาญชัย ศรีวิพัฒน์)

นายกองค์การบริหารส่วนตำบลสำนักตะคร้อ

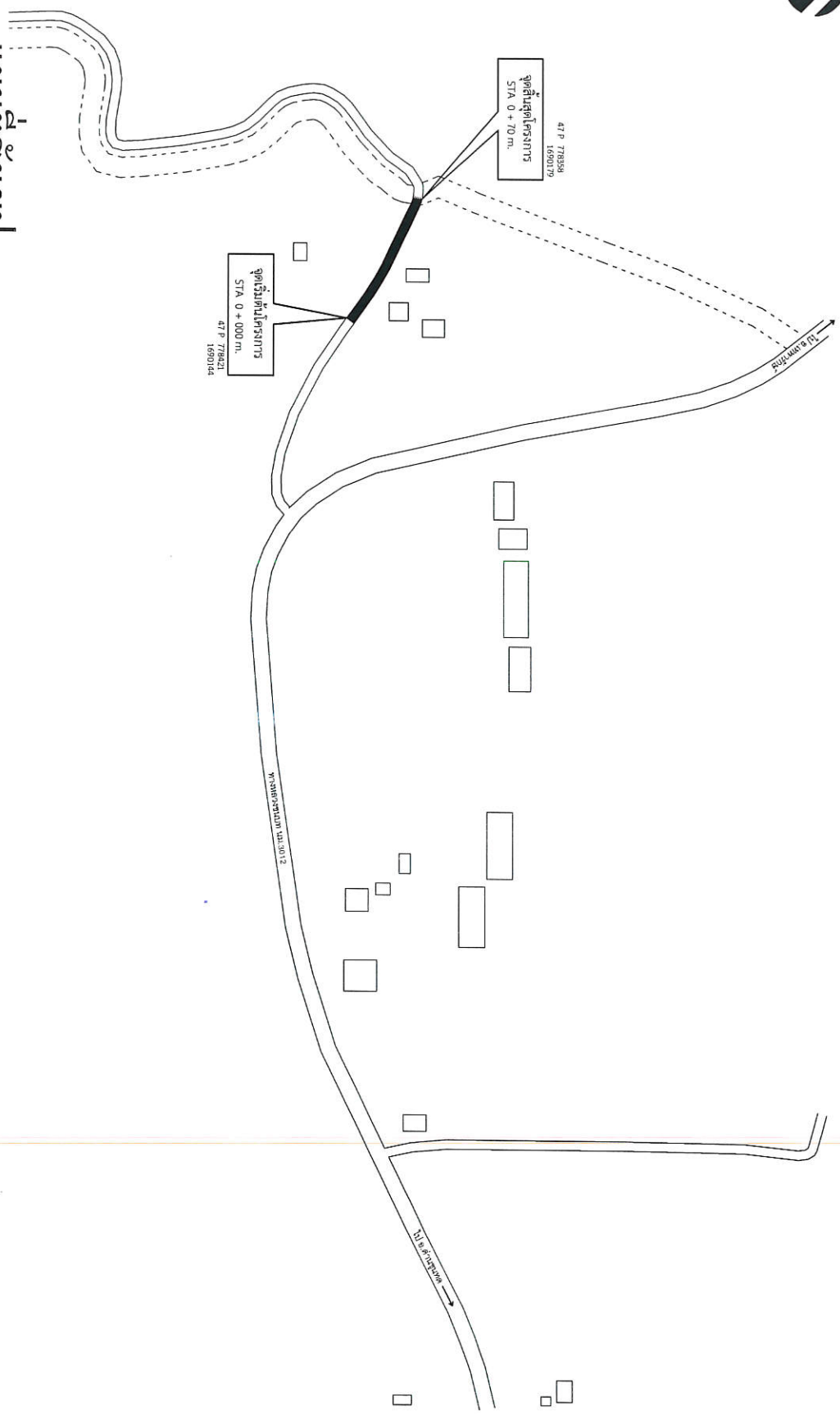

โครงการก่อสร้างถนนคอนกรีตเสริมเหล็ก สายนาตาต่อถึงถนนลาดยาง สาย นม.3012 หมู่ที่ 8 บ้านหนองโพธิ์เหนือ ตำบลสำนักตะคร้อ อำเภอเทพารักษ์ จังหวัดนครราชสีมา

ความกว้างผิวจราจร 4.00 เมตร ยาว 70.00 เมตร ความหนา 0.15 เมตร หรือมีพื้นที่คอนกรีตไม่น้อยกว่า 280.00 ตารางเมตร รายละเอียดตามประมาณการงานก่อสร้าง และแบบแปลนที่องค์การบริหารส่วนตำบลสำนักตะคร้อกำหนด



แผนที่สังเขป
NOSCALE



กองช่าง

องค์การบริหารส่วนตำบลสำนักตะคร้อ

โครงการ

ก่อสร้างถนนคอนกรีตเสริมเหล็ก สายนาตาต่อถึงถนนลาดยาง สาย นม.3012 หมู่ที่ 8 บ้านหนองโพธิ์เหนือ

สถานที่

หมู่ที่ 8 บ้านหนองโพธิ์เหนือ ตำบลสำนักตะคร้อ อำเภอเทพารักษ์ จังหวัดนครราชสีมา

เขียนแบบ

(นางสาวสิริยาดี ฉมภูมย์สุข) ผู้ชำนาญทางผังเมือง

สำรวจ

(นายเกรียง เด็ดขุนทด) นายช่างโยธาชำนาญงาน

ตรวจ

(นายเกรียง เด็ดขุนทด) นายช่างโยธาชำนาญงาน

เห็นชอบ

(นางสาวสิริยาดี ฉมภูมย์สุข) นายกองค์การบริหารส่วนตำบล

อนุมัติ

(นายสุชาติ ชูศรีพันธ์) นายกองค์การบริหารส่วนตำบล

แบบแสดง

แผนที่สังเขป

มาตราส่วน

NOSCALE

วัน / เดือน / ปี

2566

แบบแสดงที่

1

จำนวนแผ่น

1

รายการประกอบแบบ

ข้อกำหนดเกี่ยวกับการใช้วัสดุก่อสร้างและคุณลักษณะตามสัญญาก่อสร้าง เพื่อส่งเสริการใช้ วัสดุ / ผลิตภัณฑ์ ที่ผลิตในประเทศ



กองช่าง

อธิการบดีมหาวิทยาลัยราชภัฏวไลยอลงกรณ์

โทรสาร

ก่อสร้างและงานบริการส่วนกลาง
ถนนราชดำเนินนอก กรุงเทพฯ 10120
หมู่ที่ 8 บ้านหนองโสน

สถานที่

หมู่ที่ 8 บ้านหนองโสน
ตำบลบ้านดง อำเภอเมืองราชบุรี
จังหวัดราชบุรี

เขียนแบบ

(นางสาววิภาดา สมบุญคำ)
ผู้เขียนช่างสถาปัตย์

สำรวจ

(นายอภิรักษ์ แซ่ซ่ง)
นายช่างเขียนแบบ

ตรวจสอบ

(นายอภิรักษ์ แซ่ซ่ง)
นายช่างเขียนแบบ

อนุมัติ

(นางสาววิภาดา สมบุญคำ)
อธิการบดีมหาวิทยาลัยราชภัฏวไลยอลงกรณ์

แบบแปลน

นายช่างเขียนแบบ
นายช่างเขียนแบบ

รายการประกอบแบบ

มาตราส่วน: NOSCALE

วัน/เดือน/ปี: 2566

แบบเลขที่:

แผ่นที่: 2

จำนวนแผ่น:

1. ระยะเวลาดำเนินการ
ไม่เกิน 60 วัน นับตั้งจากวันลงนามในสัญญาจ้าง

2. การทำสัญญาจ้าง

ผู้ชนะโดยวิธีเฉพาะเจาะจง จะต้องทำสัญญาจ้างกับองค์การบริหารส่วนตำบล ภายใน 7 วัน นับตั้งจากวันที่ได้รับแจ้งและจะต้องวางหลักประกันสัญญาเป็นจำนวนเงินเท่ากับร้อยละ 5 ของราคาค่าจ้างที่ เฉพาะเจาะจงได้ ให้องค์การบริหารส่วนตำบลถือไว้เป็นมัดจำสัญญา โดยใช้หลักประกันอย่างหนึ่งอย่างใด ดังต่อไปนี้

2.1 เงินสด

2.2 เช็คที่ธนาคารสั่งจ่ายให้แก่องค์การบริหารส่วนตำบล โดยเป็นเช็คถลงวันที่ทำสัญญาหรือก่อนหน้านั้นไม่เกิน 3 วัน

2.3 หนังสือค้ำประกันของธนาคารภายในประเทศไทย

2.4 หนังสือค้ำประกันของบริษัทเงินทุนอุตสาหกรรมแห่งประเทศไทย หรือบริษัทเงินทุน หรือบริษัทหลักทรัพย์ ที่ได้รับอนุญาตให้ระดมกิจการเงินทุนเพื่อการพาณิชย์และประกอบธุรกิจที่ประกันตามประกาศของธนาคารแห่งประเทศไทย ซึ่งได้แจ้งชื่อชื่อนี้ให้ส่วนราชการต่างๆ ทราบแล้ว โดยอนุมัติให้ใช้ตามแบบหนังสือค้ำประกัน

2.5 พันธบัตรรัฐบาลไทย

หลักประกันนี้จะต้องคืนให้โดยไม่มีดอกเบี้ย ภายใน 15 วัน นับตั้งจากวันที่ผู้ชนะการ (ผู้รับจ้าง) พ้นจากข้อผูกพันตามสัญญาจ้างแล้ว

4. อัตราค่าปรับ

ค่าปรับ ให้คิดในอัตราร้อยละ 0.25 บาท ต่อวัน

5. การรับประกันความชำรุดบกพร่อง

ผู้ชนะโดยวิธีเฉพาะเจาะจง ซึ่งให้ทำข้อตกลงเป็นหนังสือหรือทำสัญญาจ้าง แต่ไม่แนกกรณี จะต้องรับประกันความชำรุดบกพร่องของงานจ้างที่เกิดขึ้นภายในระยะเวลาไม่น้อยกว่า 2 ปี นับตั้งจากวันที่องค์การบริหารส่วนตำบลได้รับมอบงาน โดยผู้รับจ้างต้องรับผิดชอบแซมแก้ไข ให้ใช้การได้ตั้งแต่วันถัดมาภายใน 15 วัน นับตั้งจากวันที่ได้รับความชำรุดบกพร่อง

1. ผู้รับจ้างต้องใช้วัสดุก่อสร้างหรือคุณลักษณะที่เป็นส่วนหนึ่งของงานก่อสร้าง (ถ้ามี) ตามโครงการก่อสร้างนี้ โดยต้องเป็นวัสดุก่อสร้างหรือคุณลักษณะที่เป็นผลิตภัณฑ์ที่ผลิตภายในประเทศไม่น้อยกว่าร้อยละ 60 ของมูลค่าวัสดุก่อสร้างที่ใช้ในโครงการก่อสร้างนี้ ทั้งนี้หากงานก่อสร้างมีวัสดุก่อสร้างที่เป็นเหล็ก จะต้องใช้วัสดุก่อสร้างที่เป็นเหล็กซึ่งเป็นสินค้าผลิตภายในประเทศไม่น้อยกว่าร้อยละ 90 ของปริมาณเหล็กที่ใช้ตามสัญญาก่อสร้างนี้

2. ผู้รับจ้างต้องเสนอแผนการใช้วัสดุก่อสร้างและคุณลักษณะ ที่เป็นผลิตภัณฑ์ที่ผลิตภายในประเทศประเภทตามสัญญาก่อสร้างนี้ตามเอกสาร ภาคผนวก 2 และภาคผนวก 3 (ภาคผนวก 3 เฉพาะกรณีที่เป็นงานก่อสร้างที่มีวัสดุก่อสร้างที่เป็นเหล็ก) ให้คณะกรรมการตรวจรับวัสดุในงานจ้างก่อสร้างที่มีวัตถุประสงค์ในการตรวจรับวัสดุ (ถ้ามี) แต่ต้องไม่น้อยกว่า 60 วัน นับตั้งจากวันลงนามในสัญญาจ้างก่อสร้าง

3. ผู้รับจ้างต้องแสดงหลักฐานประกอบภาระพิจารณาว่าวัสดุก่อสร้างหรือคุณลักษณะ ผลิตภัณฑ์ที่ผลิตภายในประเทศ อย่างใดอย่างหนึ่งแล้วแต่กรณี แสดงต่อคณะกรรมการตรวจรับวัสดุในงานจ้างก่อสร้างเมื่อคณะกรรมการตรวจรับวัสดุในงานจ้างก่อสร้างร้องขอเพื่อประกอบการตรวจสอบของคณะกรรมการตรวจรับวัสดุในงานจ้างก่อสร้างว่าวัสดุก่อสร้าง / คุณลักษณะ ที่ผู้รับจ้างนำมาใช้เป็นผลิตภัณฑ์ผลิตในประเทศหรือไม่

หมายเหตุ : กรณีที่สัญญาอายุไม่เกิน 60 วัน หรือกรณีที่วงเงินการจัดจ้างไม่เกิน 500,000 บาท ผู้สัญญาไม่ต้องการให้แนบการใช้วัสดุที่ผลิตภายในประเทศ และแผนการใช้เหล็กที่ผลิตภายในประเทศ

ความสูง 3.00 - 4.00

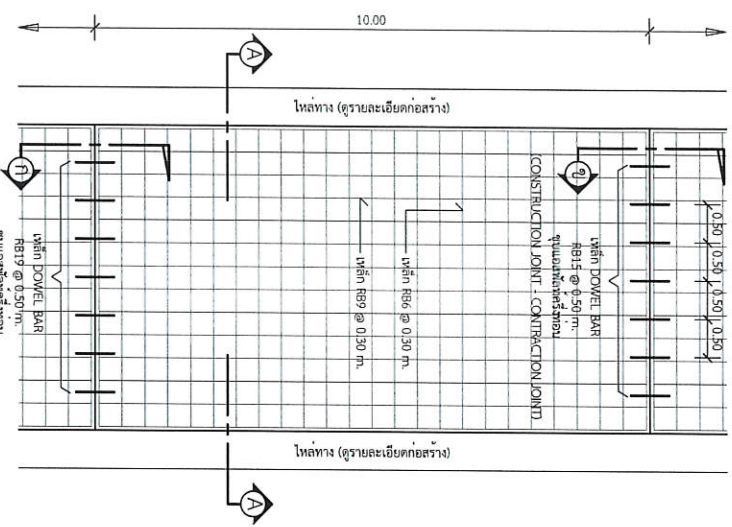

แบบแปลนพื้นถาวร (EXPANSION JOINT) 1 : 75

รายการประกอบแบบ

1. ส่วนหน้าคอนกรีตแบบค้ำที่ตีไม่กว้างกว่า 10 ซม. และเหล็ก (COMPRESSIVE STRENGTH) ของเหล็กเสริมคอนกรีต ต้องมีขนาด 15x15x15 ซม. ที่ 28 วันต้องไม่ต่ำกว่า 240 กก./ตร.ซม.
 2. วัสดุเสริมคอนกรีตที่นำมาใช้ต้องขจัดเศษหิน ตาม มอก.479
 3. เหล็กเสริมในรูปที่ระบุฐาน มอก.23 และ มอก.24
 4. ใยเหล็กเส้นแบบ WPE MESH (มอก.737) ขนาด 4 มม. @ 10x30 ซม. มี ขนาด 1.20 ม. โดยให้วางเรียงลงในร่องของหน้าตาข่ายเหล็ก และต้องซ้อนทับที่ 1/3 หักมุมด้านเดียว การซ้อนทับกันต้องวางห่างกันไม่น้อยกว่าระยะความยาวของเหล็กเสริมที่วางซ้อน
 5. การก่อสร้างหน้างานนี้ต้องใช้ของยึดคานที่ฝังอยู่ในรูปที่ ก ถึงจ ออกสีไม่เกิน 2 มม.
 6. แนวทางตัดที่ตัดต้องวางห่างอย่างน้อย 0.07 มม. การวาง 1.20 ม. ยาวทั้งปริมาณกว้างลึกยาวตรงๆ สลับตรงๆ ยาวอีกด้านหนึ่ง 7% ของแนวหน้าตาข่ายเหล็กที่ตัด
- แนวทางการก่อสร้างนี้รับแรงและถ่ายน้ำหนัก
- ระยะเวลากวากอนแบบ 20 ปี
 - รับน้ำหนักบรรทุกไม่เกิน 12 คน
 - ปริมาณจราจร 100 คันต่อวัน

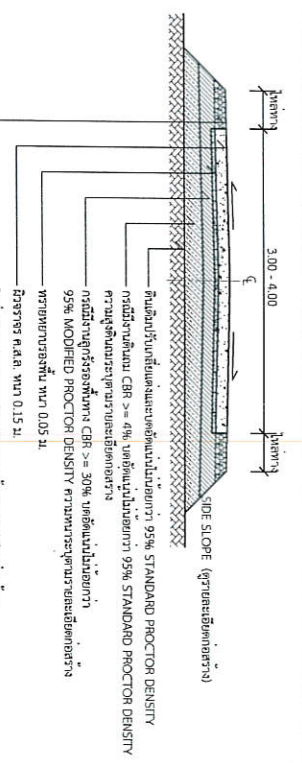

รูปตัด 1 : 75

แบบขยาย (EXPANSION JOINT) ทุกระยะไม่เกิน 100 เมตร

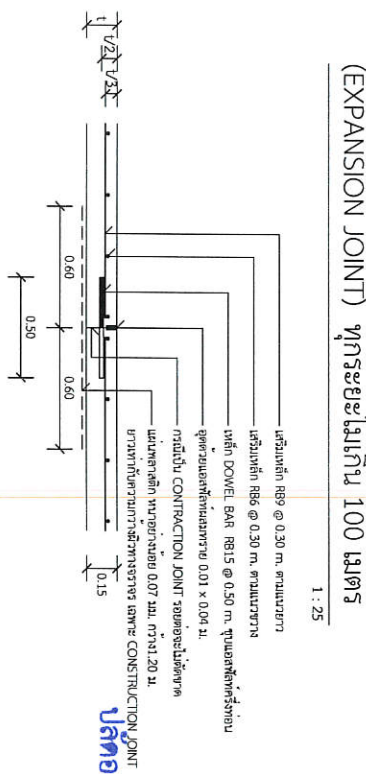

แบบขยาย 1 : 25

แบบขยาย CONSTRUCTION JOINT และ CONTRACTION JOINT ทุกระยะ 10 เมตร

1 : 25



องค์การปกครองส่วนท้องถิ่น
จังหวัดนครราชสีมา

แบบมาตรฐานเลขที่
พ.บ.ม. 01-201

วันที่ :
11 กรกฎาคม ค.ศ. 2561, หน้า 0.15 ม.
ขนาดกระดาษ 3.00 - 4.00 ม.

ผู้จัดทำ :
นายวิชาญชัย ศรีวิวัฒน์

ผู้ตรวจสอบ :
นายวิชาญชัย ศรีวิวัฒน์

นางสาวสิริภัทร สวัสดิ์พันธ์
ปลัดองค์การบริหารส่วนตำบลบ้านกุดตะขตะ

นายวิชาญชัย ศรีวิวัฒน์
นายกองค์การบริหารส่วนตำบลบ้านกุดตะขตะ

หน้า : 1	จำนวน : 1
----------	-----------

วัสดุและวิธีการดำเนินการก่อสร้างจะแสดงเป็นไปตามมาตรฐานทางหลวงท้องถิ่น พ.ศ. 2550 เฉพาะในส่วนที่เกี่ยวข้องเท่านั้น

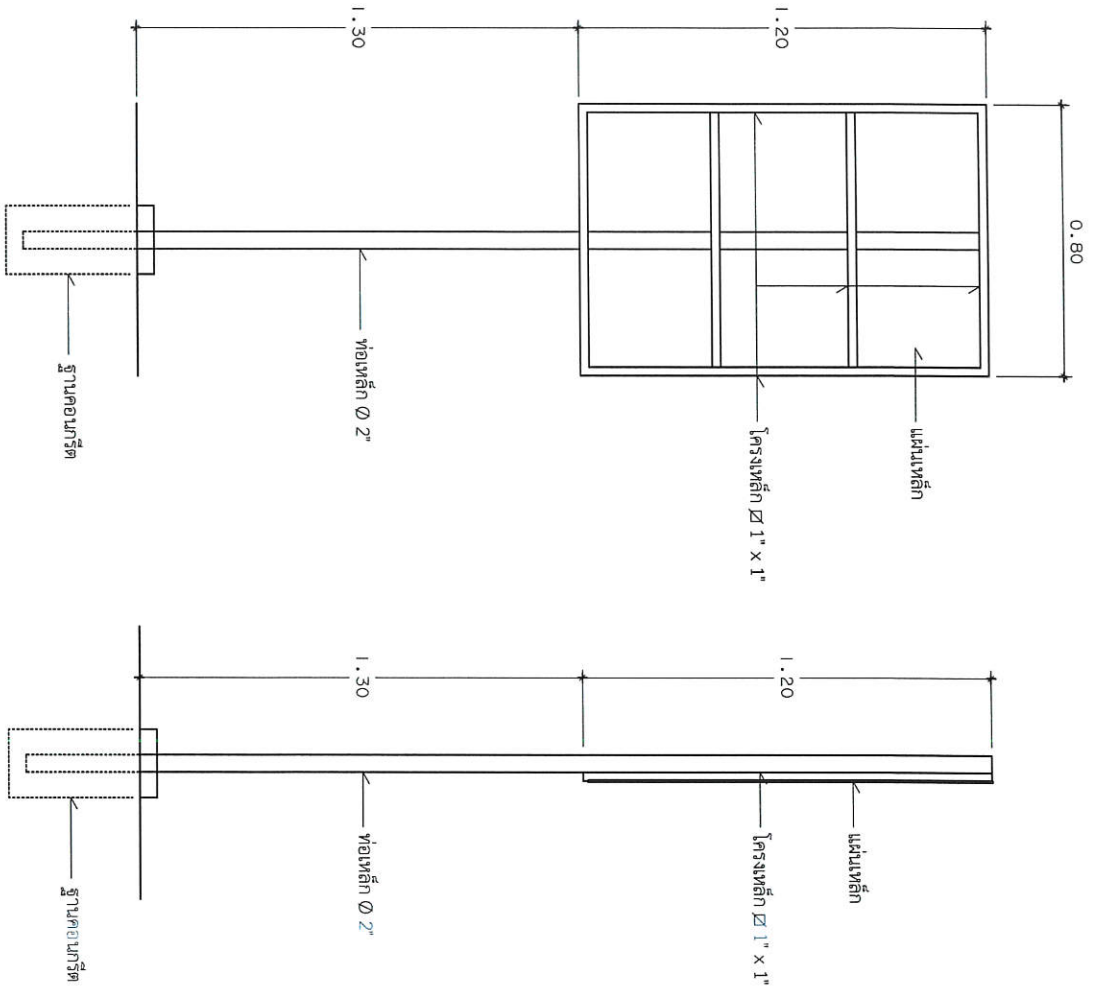

รูปหน้าต่าง
NOSCALE

รูปประตู
NOSCALE

0.15	 ชื่อหน่วยงาน	← สังกัดหน่วยงาน
0.15	โครงการ : ขนาด : งบประมาณ : ที่มาของงบประมาณ :	← หนังสือนิว อักษรสีดาว
0.95	ระยะเวลาค่าประกัน.....ปี เริ่มต้น : สิ้นสุด : ดำเนินการจากเงินภาษีของท่าน "โปรดช่วยกันรักษา"	← หนังสือนิว อักษรสีดาว
0.10	หากพบความชำรุดบกพร่อง โทรโทร 044-300-136	← หนังสือนิว อักษรสีดาว

แบบขยายข้อความขยาย
NOSCALE

- รายการประกอบแบบ**
1. เสา พื้นป้ายด้านหลัง ให้ทำสีน้ำมันสีเขียว
 2. พื้นป้ายด้านหน้าทำสีน้ำมันตามแบบ
 3. ตัวอักษรให้ชัดเจนตามความเหมาะสม

 กองช่าง องค์การบริหารส่วนตำบลกุดปลาดุก	
โครงการ ก่อสร้างและซ่อม葺อาคารเรียนหลัก ตำบลกุดปลาดุก อำเภอบ้านฝาง จ.น. 3012 หมู่ที่ 8 บ้านหนองปลาดุก	
สถานที่ หมู่ที่ 8 บ้านหนองปลาดุก ตำบลกุดปลาดุก อำเภอบ้านฝาง จังหวัดนครราชสีมา	
เขียนแบบ (นางสาวสุภาวดี สมบูรณ์สุข) ผู้ช่วยช่างเขียน	
สำรวจ (นายอภิรักษ์ เกตุคุณ) นายช่างเขียนช่างเขียน	
ตรวจสอบ (นางสาวสุวิมล สวัสดิ์เพ็ญ) นายช่างเขียนช่างเขียน	
อนุมัติ (นายชัชวาลย์ ศรีสีห์เพ็ง) นายช่างเขียนช่างเขียน	
แบบแสดง : ฝ่ายโครงการ	
มาตรฐาน : NOSCALE	
รับ / เดือน / ปี : 2566	
แบบเลขที่ :	จำนวนแผ่น :
แผ่นที่ : 4	

โครงการก่อสร้างขององค์การบริหารส่วนตำบลสำนักตะคร้อ

โครงการ.....
 ปริมาณงาน.....
 งานประมาณ..... บาท
 วันเริ่มสัญญา..... วันที่สิ้นสุดสัญญา.....
 ผู้รับจ้าง..... โทร.....
 ผู้ควบคุมงาน..... โทร.....
 ผู้ควบคุมงาน..... โทร.....

ขอออกใบความไม่สะดวก

แบบขยายข้อความป้าย NOSCALE

รายการประกอบแบบ

- วัสดุป้ายฯ ตามความเหมาะสม จะต้องทนต่อการกระแทกก่อสร้าง
- ตัวอักษรให้ใช้ขนาดตามเหมาะสม สามารถมองเห็นได้ชัดเจน
- ตำแหน่งการติดตั้งป้ายโครงการฯ และรายละเอียดอื่นที่มีกำหนดไว้ในแบบให้มีความสวยงามเป็นผู้นำหน้า



กองช่าง

องค์การบริหารส่วนตำบลสำนักตะคร้อ

โครงการ

ก่อสร้างถนนคอนกรีตเสริมเหล็ก

สายตำบลทุ่งเมืองนครคีรี ตำบลเทพารักษ์

หมู่ที่ 8 ตำบลทุ่งเมืองนครคีรี

สถานที่

หมู่ที่ 8 บ้านหนองสิงห์เหนือ

ตำบลสำนักตะคร้อ ตำบลเทพารักษ์

จังหวัดนครราชสีมา

เขียนแบบ

(นางสาวสิริวิภา ธนะบุญสุข)

ผู้ควบคุมช่างก่อสร้าง

สำรวจ

(นายเกรียง เจริญนาถ)

นายช่างโยธาชำนาญงาน

ตรวจ

(นายเกรียง ธีศุขนาถ)

นายช่างโยธาชำนาญงาน

เห็นชอบ

(นางสาวสิริวิภา ธนะบุญสุข)

ผู้ควบคุมช่างก่อสร้าง

อนุมัติ

(นายชาญชัย สุทธิรัตน์)

นายกเทศมนตรีเทศบาลตำบล

แบบแสดง

ป้ายประชาสัมพันธ์โครงการ

ภาคส่วน: NOSCALE

วัน / เดือน / ปี: 2566

แบบเลขที่:

แผ่นที่: 5

จำนวนแผ่น: