



ประกาศองค์การบริหารส่วนตำบลสำนักตะคร้อ
เรื่อง ประชาสัมพันธ์การกำหนดราคากลางงานก่อสร้าง

องค์การบริหารส่วนตำบลสำนักตะคร้อ มีความประสงค์จะดำเนินการโครงการก่อสร้างถนนคอนกรีตเสริมเหล็ก ขอยพี่ขาว บ้านถนนมเขต หมู่ที่ 13 ตำบลสำนักตะคร้อ อำเภอเทพารักษ์ จังหวัดนครราชสีมา ด้วยวิธีเฉพาะเจาะจง จำนวน 1 โครงการ ราคากลาง 97,779.77 บาท (- เก้าหมื่นเจ็ดพันเจ็ดร้อยเจ็ดสิบบาทเจ็ดสิบเจ็ดสตางค์ -) โดยดำเนินการดังนี้ จ้างเหมาก่อสร้างถนนคอนกรีตเสริมเหล็ก ขอยพี่ขาว บ้านถนนมเขต หมู่ที่ 13 ตำบลสำนักตะคร้อ อำเภอเทพารักษ์ จังหวัดนครราชสีมา ผิวจราจรกว้าง 3.00 เมตร ยาว 42.00 เมตร ความหนา 0.15 เมตร หรือมีพื้นที่คอนกรีตไม่น้อยกว่า 126 ตารางเมตร รายละเอียดตามประมาณการงานก่อสร้าง และตามแบบแปลนที่องค์การบริหารส่วนตำบลสำนักตะคร้อกำหนด ประจำปีงบประมาณ พ.ศ. 2569 ระยะเวลาดำเนินการ จำนวน 60 วัน

เพื่อให้การเปิดเผยราคากลางเป็นไปตามพระราชบัญญัติการจัดซื้อจัดจ้างและการบริหารพัสดุภาครัฐ พ.ศ. 2560 มาตรา 63 ภายใต้บังคับมาตรา 62 ให้หน่วยงานของรัฐประกาศรายละเอียดข้อมูลราคากลางและการคำนวณราคากลางในระบบเครือข่ายสารสนเทศของกรมบัญชีกลางตามวิธีการที่กรมบัญชีกลางกำหนดและกรมบัญชีกลาง มีหนังสือแจ้งเวียนแนวทางปฏิบัติเกี่ยวกับการเปิดเผยราคากลาง ตามหนังสือ ด่วนที่สุด ที่ กค 0405.3/ว 453 ลงวันที่ 3 ตุลาคม 2561 องค์การบริหารส่วนตำบลสำนักตะคร้อ โดยคณะกรรมการกำหนดราคากลาง ได้พิจารณาราคา ที่เหมาะสมตามสภาพพื้นที่และช่วงเวลา และเห็นชอบการกำหนดราคากลาง เป็นเงิน 97,779.77 บาท (- เก้าหมื่นเจ็ดพันเจ็ดร้อยเจ็ดสิบบาทเจ็ดสิบเจ็ดสตางค์ -)

จึงประกาศให้ทราบโดยทั่วกัน

ประกาศ ณ วันที่ 7 เดือน พฤษภาคม พ.ศ. 2569

(ลงชื่อ)

(นายชาญชัย ศรีวิพัฒน์)

นายกองค์การบริหารส่วนตำบลสำนักตะคร้อ

คุมพ.
ทาน.
ตรวจ.

ตารางแสดงวงเงินงบประมาณที่ได้รับจัดสรรและราคากลางในงานจ้างก่อสร้าง

1. ชื่อโครงการ โครงการก่อสร้างถนนคอนกรีตเสริมเหล็ก ซอยพี่ขาว บ้านถนนมเขต หมู่ที่ 13
2. หน่วยงานเจ้าของโครงการ กองช่าง องค์การบริหารส่วนตำบลสำนักตะคร้อ อำเภอกุสุมาลย์ จังหวัดนครราชสีมา
3. วงเงินงบประมาณที่ได้รับจัดสรร 97,000.- บาท (- เก้าหมื่นเจ็ดพันบาทถ้วน -)

4. ลักษณะงาน

โดยสังเขป จ้างเหมาก่อสร้างถนนคอนกรีตเสริมเหล็ก ซอยพี่ขาว บ้านถนนมเขต หมู่ที่ 13 ตำบลสำนักตะคร้อ อำเภอกุสุมาลย์ จังหวัดนครราชสีมา ผิวจราจรกว้าง 3.00 เมตร ยาว 42.00 เมตร ความหนา 0.15 เมตร หรือมีพื้นที่คอนกรีตไม่น้อยกว่า 126 ตารางเมตร รายละเอียดตามประมาณการงานก่อสร้าง และตามแบบแปลนที่องค์การบริหารส่วนตำบลสำนักตะคร้อกำหนด

5. ราคากลางคำนวณ ณ วันที่ ๗ พ.ค. 2569 เป็นเงิน 97,779.77 บาท

6. บัญชีประมาณราคากลาง

- 6.1 แบบสรุปราคากลางงานก่อสร้าง
- 6.2 แบบ ปร.5
- 6.3 แบบแปลนงานก่อสร้าง

7. รายชื่อคณะกรรมการกำหนดราคากลาง

- 7.1 นางสาวสิริภัทร สวัสดิ์นันทน์ ตำแหน่ง ปลัดองค์การบริหารส่วนตำบล
- 7.2 นายกรกฎ มุกขุนทด ตำแหน่ง วิศวกรโยธาปฏิบัติการ
- 7.3 นายภาวิน เติตขุนทด ตำแหน่ง นายช่างโยธาชำนาญงาน

คณะกรรมการกำหนดราคากลาง

(ลงชื่อ).....ประธานกรรมการ

(นางสาวสิริภัทร สวัสดิ์นันทน์)

(ลงชื่อ).....กรรมการ (ลงชื่อ).....กรรมการ

(นายกรกฎ มุกขุนทด)

(นายภาวิน เติตขุนทด)



การประมาณราคาก่อสร้างเป็นราคากลาง
องค์การบริหารส่วนตำบลสำนักตะคร้อ อำเภอเทพารักษ์ จังหวัดนครราชสีมา

วันที่ 7 เดือน พฤษภาคม พ.ศ. 2569

ประเภทงาน โครงการก่อสร้างถนนคอนกรีตเสริมเหล็ก ซอยพี่ขาว บ้านถนนมเขต หมู่ที่ 13 โดยดำเนินการดังนี้

จ้างเหมาก่อสร้างถนนคอนกรีตเสริมเหล็ก ซอยพี่ขาว บ้านถนนมเขต หมู่ที่ 13 ตำบลสำนักตะคร้อ อำเภอเทพารักษ์ จังหวัดนครราชสีมา ผิวจราจรกว้าง 3.00 เมตร ยาว 42.00 เมตร ความหนา 0.15 เมตร หรือมีพื้นที่คอนกรีตไม่น้อยกว่า 126 ตารางเมตร รายละเอียดตามประมาณการงานก่อสร้าง และตามแบบแปลนที่องค์การบริหารส่วนตำบลสำนักตะคร้อกำหนด

สถานที่ก่อสร้าง บ้านถนนมเขต หมู่ที่ 13 ตำบลสำนักตะคร้อ อำเภอเทพารักษ์ จังหวัดนครราชสีมา
เจ้าของงาน องค์การบริหารส่วนตำบลสำนักตะคร้อ

ลำดับที่	รายการ	รวมค่างาน ต้นทุน (บาท)	Factor F	รวมค่าก่อสร้าง (บาท)	หมายเหตุ
1	ประเภทงานทาง	71,675.54	1.3642	97,779.77	Factor F -เงินจ่ายล่วงหน้า 0 % -ดอกเบี้ยเงินกู้ 7 % -ดอกเบี้ยเงินฝาก 0 % -ภาษี 7 %
ขอรับงบประมาณ				<u>97,779.77</u>	
(ตัวอักษร) (- กำหมื่นเจ็ดพันเจ็ดร้อยเจ็ดสิบเก้าบาทเจ็ดสิบเจ็ดสตางค์ -)					

คณะกรรมการกำหนดราคากลาง

.....ประธานกรรมการ
(นางสาวสิริกัทร สวัสดิ์นันทิ)

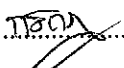
.....กรรมการ
(นายกรศภูมิ มุกขุนทด)

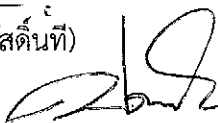
.....กรรมการ
(นายปภาวิน เห็ดขุนทด)

- ทราบ เห็นควรอนุมัติตามคณะกรรมการกำหนดราคากลางเสนอ
 ไม่อนุมัติ เพราะ.....

(นายชาญชัย ศรีวิพัฒน์)

นายกองค์การบริหารส่วนตำบลสำนักตะคร้อ

การประมาณราคาค่าก่อสร้างเป็นราคากลาง

องค์การบริหารส่วนตำบลสำนักตะคร้อ อำเภอเทพารักษ์ จังหวัดนครราชสีมา

โครงการ ก่อสร้างถนนคอนกรีตเสริมเหล็ก ขอยพี่ขาว บ้านถนนมเขต หมู่ที่ 13
 สถานที่ก่อสร้าง บ้านถนนมเขต หมู่ที่ 13 ตำบลสำนักตะคร้อ อำเภอเทพารักษ์ จังหวัดนครราชสีมา
 เจ้าของงาน องค์การบริหารส่วนตำบลสำนักตะคร้อ
 แบบเลขที่ แบบมาตรฐานเลขที่ ทค.นม. 01-201
 ประมาณการเมื่อ วันที่ 27 พ.ค. 2569

ลำดับที่	รายการ	รวมค่างานต้นทุน (บาท)	Factor F	รวมค่าก่อสร้าง (บาท)	หมายเหตุ
1	ประเภทงานทาง	71,675.54	1.3642	97,779.77	Factor F - เงินจ่ายล่วงหน้า 0% - ดอกเบี้ยเงินกู้ 7% - ดอกเบี้ยเงินฝาก 0% - ภาษี 7%
สรุป		คิดเป็นเงินงบประมาณ		97,779.77	
(ตัวอักษร)		(เก้าหมื่นเจ็ดพันเจ็ดร้อยเจ็ดสิบกบาทเจ็ดสิบเจ็ดสตางค์)			

ลงชื่อ.....ประมาณราคา
 (นายปกาวิน เหิดขุนทด)
 นายช่างโยธาชำนาญงาน

คณะกรรมการกำหนดราคากลางได้ตรวจสอบแล้ว
 เห็นชอบให้ประมาณราคานี้เป็นราคากลาง
 ลงชื่อ.....ประธานกรรมการ
 (นางสาวสิริภัทร สวัสดิ์ดีนที)

ลงชื่อ.....ตรวจ
 (นายกรกฎ มุกขุนทด)
 วิศวกรโยธาปฏิบัติการ รักษาราชการแทน
 ผู้อำนวยการกองช่าง

ลงชื่อ.....กรรมการ
 (นายกรกฎ มุกขุนทด)

ลงชื่อ.....เห็นชอบ
 (นางสาวสิริภัทร สวัสดิ์ดีนที)

ลงชื่อ.....กรรมการ
 (นายปกาวิน เหิดขุนทด)

ปลัดองค์การบริหารส่วนตำบลสำนักตะคร้อ

ลงชื่อ.....อนุมัติ
 (นายชาญชัย ศรีวิพัฒน์)

นายกองค์การบริหารส่วนตำบลสำนักตะคร้อ

โครงการ

ก่อสร้างถนนคอนกรีตเสริมเหล็ก ซอยพี่ขาว บ้านถนนมเขต หมู่ที่ 13

ปริมาณงาน

ผิวจราจรกว้าง 3.00 ม. ยาว 42.00 ม. ความหนา 0.15 ม. หรือมีพื้นที่คอนกรีตไม่น้อยกว่า 126 ตารางเมตร

รายละเอียดตามประมาณการงานก่อสร้าง และตามแบบแปลนที่องค์การบริหารส่วนตำบลสำนักตะคร้อกำหนด

ลำดับ	รายการ	จำนวน	หน่วย	ราคาวัสดุต่อหน่วย	รวม	ราคาค่าแรงต่อหน่วย	รวม	รวม	
				(บาท)	(บาท)	(บาท)	(บาท)		
1	งานดิน								
	1.1 งานปรับพื้นที่	126.00	ตร.ม.		-	1.87	235.62	235.62	
2	งานรองพื้น								
	2.1 งานทรายรองใต้ผิวคอนกรีต	6.30	ลบ.ม.	492.50	3,102.75	112.00	705.60	3,808.35	
3	งานผิวทาง								
	3.1 งานคอนกรีต 240 กก./ตร.ชม.	18.90	ลบ.ม.	2,613.39	49,393.07	327.00	6,180.30	55,573.37	
	3.2 เหล็ก WIRE MESH Ø 4 มม.ขนาดตาราง 0.10 x 0.30	126.00	ตร.ม.	42.00	5,292.00	5.00	630.00	5,922.00	
	3.3 รอยต่อเพื่อหดตามขวาง (CONTRACTION JOINT)	12.00	ม.	105.00	1,260.00		-	1,260.00	
4	งานไม้แบบ								
	4.1 งานไม้แบบ	12.60	ตร.ม.	248.00	3,124.80	139.00	1,751.40	4,876.20	
รวมค่างานต้นทุน								71,675.54 บาท	

**หมายเหตุ

- คำนวณจาก ราคามันเชื้อเพลิงโซล่า ที่ อำเภอเมือง 41.97 บาท/ลิตร

- ราคาวัสดุก่อสร้าง ใช้ราคาวัสดุก่อสร้างพาณิชย์จังหวัดนครราชสีมา

- ราคาค่าแรงจากบัญชีค่าแรงและค่าดำเนินการสำหรับการถอดแบบและประมาณราคาค่าก่อสร้าง

- รายการใดที่หน่วยงานข้างต้นมิได้กำหนดไว้ ใช้ราคาจากหน่วยงานอื่นที่เกี่ยวข้อง หรือสืบราคาเองจากในท้องถิ่น

ลงชื่อ.....ผู้ประมาณการ

(นายปภาวิน เหติขุนทด)

นายช่างโยธาชำนาญงาน



กองช่าง องค์การบริหารส่วนตำบลบึงพระสิงห์	กองช่าง องค์การบริหารส่วนตำบลบึงพระสิงห์ ขอยื่นขอ: บ้านบึงพระสิงห์ หมู่ที่ 13
โครงการ	
สถานที่	หมู่ที่ 13 บ้านบึงพระสิงห์ ตำบลบึงพระสิงห์ อำเภอบึงสามพัน จังหวัดสุพรรณบุรี
ชื่อแบบ	
(นางสาวประไพณี สมบุญดี)	
ผู้รับจ้าง	
(นายประจักษ์ ทรัพย์)	
ตรวจ	
(นายประจักษ์ ทรัพย์)	
หน้าชื่อ	
(นางสาวประไพณี สมบุญดี)	
แบบแสดง	งานการประกอบแบบ
มาตรฐาน: NOSCALE	
หน้า/เดือน/ปี: 2568	
แบบเลขที่: ทบ-02-019/69	
แผ่นที่: 2	จำนวนแผ่น: 4

ข้อกำหนดเกี่ยวกับในการใช้วัสดุก่อสร้างและครุภัณฑ์ที่ผลิตภายในประเทศ เพื่อส่งเสริมการใช้ สินค้า / ผลิตภัณฑ์ ที่ผลิตในประเทศ

- ผู้รับจ้างต้องใช้วัสดุก่อสร้างหรือครุภัณฑ์ที่เป็นส่วนหนึ่งของงานก่อสร้าง (ถ้ามี) ตามโครงการก่อสร้างนี้ โดยต้องเป็นวัสดุก่อสร้างหรือครุภัณฑ์ที่เป็นผลิตภัณฑ์ที่ผลิตภายในประเทศไม่น้อยกว่าร้อยละ 60 ของมูลค่าวัสดุก่อสร้างที่ใช้ในโครงการก่อสร้างนี้ ทั้งนี้หากงานก่อสร้างมีวัสดุก่อสร้างที่เป็นเหล็ก จะต้องใช้วัสดุก่อสร้างที่เป็นเหล็กซึ่งเป็นเหล็กซึ่งเป็นสินค้าผลิตภายในประเทศไม่น้อยกว่าร้อยละ 90 ของปริมาณเหล็กที่ใช้ตามสัญญาก่อสร้างนี้
- ผู้รับจ้างต้องเสนอแผนการใช้วัสดุก่อสร้างและครุภัณฑ์ ที่เป็นผลิตภัณฑ์ที่ผลิตภายในประเทศประเภทและชนิดวัสดุก่อสร้างนี้ตามเอกสาร ภาคผนวก 2 และภาคผนวก 3 (ภาคผนวก 3 เฉพาะกรณีที่เป็นงานก่อสร้างที่มีวัสดุก่อสร้างที่เป็นเหล็ก) ให้คณะกรรมการตรวจรับพัสดุในงานจ้างก่อสร้าง ตามระยะเวลาที่กำหนดในสัญญาจ้าง (ถ้ามี) แต่ต้องไม่ต่ำกว่า 60 วัน นับถัดจากวันลงนามในสัญญาจ้างก่อสร้าง
- ผู้รับจ้างต้องแสดงหลักฐานเพื่อประกอบการพิจารณาว่าวัสดุก่อสร้างหรือครุภัณฑ์เป็นผลิตภัณฑ์ที่ผลิตภายในประเทศ อย่างใดอย่างหนึ่งแล้วแต่กรณี แสดงต่อคณะกรรมการตรวจรับพัสดุในงานจ้างก่อสร้างเมื่อคณะกรรมการตรวจรับพัสดุในงานจ้างก่อสร้างร้องขอเพื่อประกอบการตรวจสอบของคณะกรรมการตรวจรับพัสดุในงานจ้างก่อสร้างว่าวัสดุก่อสร้าง / ครุภัณฑ์ ที่ผู้รับจ้างนำมาใช้เป็นผลิตภัณฑ์ที่ผลิตในประเทศหรือไม่

หมายเหตุ : กรณีที่สัญญาอายุไม่เกิน 60 วัน หรือกรณีที่เกี่ยวข้องเงินการจัดจ้างไม่เกิน 500,000 บาท ผู้สัญญาไม่ต้องจัดทำแผนการใช้วัสดุที่ผลิตภายในประเทศ และแผนการใช้เหล็กที่ผลิตภายในประเทศ

รายการประกอบแบบ

- ระยะเวลาดำเนินการ ไม่เกิน 60 วัน นับถัดจากวันลงนามในสัญญาจ้าง
- การทำสัญญาจ้าง
 - ผู้ชนะโดยวิธีเฉพาะเจาะจง จะต้องทำสัญญาจ้างกับองค์การบริหารส่วนตำบลภายใน 7 วัน นับถัดจากวันที่ได้รับแจ้งและจะต้องวางหลักประกันสัญญาเป็นจำนวนเงินเท่ากับร้อยละ 5 ของราคาค่าจ้างที่ เฉพาะเจาะจงได้ ให้องค์การบริหารส่วนตำบลสัณนิษฐานไว้ในขณะทำสัญญา โดยใช้หลักประกันอย่างใด ดังต่อไปนี้
 - เงินสด
 - เช็คที่ธนาคารส่งจ่ายให้แก่องค์การบริหารส่วนตำบล โดยเป็นเช็คดลงวันที่ ทำสัญญาหรือก่อนหน้านั้นไม่เกิน 3 วัน
 - หนังสือค้ำประกันของธนาคารภายในประเทศไทย หรือบริษัท
 - หนังสือค้ำประกันของบริษัทเงินทุนอุตสาหกรรมแห่งประเทศไทย หรือบริษัทเงินทุน หรือบริษัทเงินทุนหลักทรัพย์ ที่ได้รับอนุญาตให้ประกอบกิจการเงินทุนเพื่อการพาณิชย์และประกอบธุรกิจค้ำประกันตามประกาศของธนาคารแห่งประเทศไทย ซึ่งได้แจ้งชื่อเวียนให้ส่วนราชการต่างๆ ทราบแล้ว โดยอนุมัติให้ใช้ตามแบบหนังสือค้ำประกัน
 - พันธบัตรรัฐบาลไทย
 - หลักประกันนี้จะต้องไม่มีดอกเบี้ย ภายใน 15 วัน นับถัดจากวันที่ผู้ชนะการ (ผู้รับจ้าง) พ้นจากข้อผูกพันตามสัญญาจ้างแล้ว
- อัตราค่าปรับ
 - ค่าปรับ ให้คิดในอัตราร้อยละ 0.25 บาท ต่อวัน
- การรับประกันความชำรุดบกพร่อง
 - ผู้ชนะโดยวิธีเฉพาะเจาะจง ซึ่งได้ทำข้อตกลงเป็นหนังสือหรือทำสัญญาจ้าง แล้วแต่กรณี จะต้องรับประกันความชำรุดบกพร่องของสิ่งของงานจ้างที่เกิดขึ้นที่เหตุอันมาภายในระยะเวลาไม่น้อยกว่า 2 ปี นับถัดจากวันที่องค์การบริหารส่วนตำบลได้รับมอบงาน โดยผู้รับจ้างต้องรับผิดชอบซ่อมแซมแก้ไขใช้การได้ตั้งแต่วันที่ 15 วัน นับถัดจากวันที่ได้รับแจ้งความชำรุดบกพร่อง



องค์การปกครองส่วนท้องถิ่น จังหวัดนครราชสีมา	
ประเภทโครงการ พท.ม.ป. 01-201	1
1 1	1

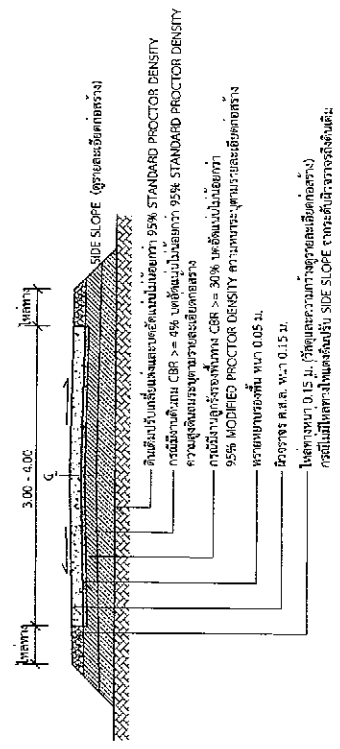

รูปตัด A-A 1:75

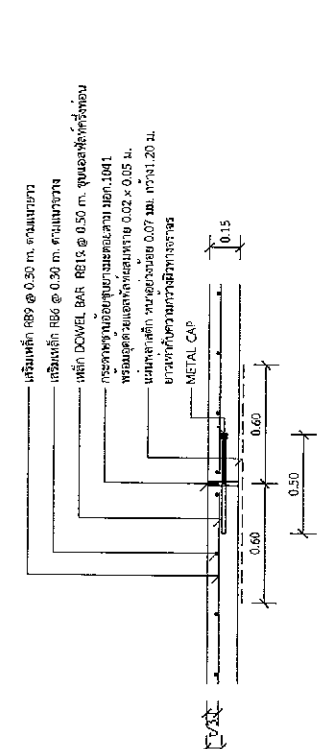

แบบขยาย (EXPANSION JOINT) ทูกระยะไม่เกิน 100 เมตร 1:25

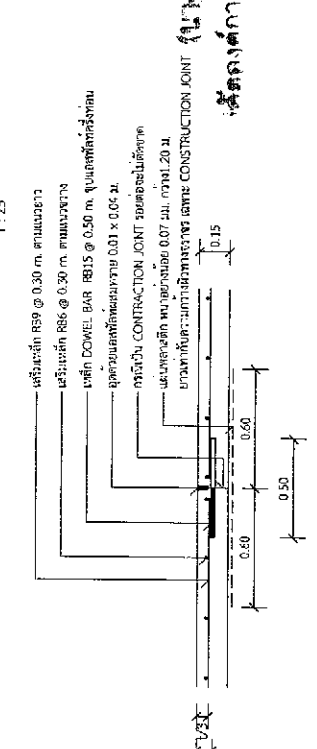

แบบขยาย (CONSTRUCTION JOINT) และ CONTRACTION JOINT ทูกระยะ 10 เมตร 1:25

รายการประกอบแบบ

1. ส่วนขุดเจาะคอนกรีต (SLUMP TEST) ไม่น่ากว่า 10 ซม. และแรงอัด (COMPRESSIVE STRENGTH) ของมวลคอนกรีต ความหนา 1.5x1.5 ซม. ที่ 28 วันต้องไม่น้อยกว่า 240 กก./ซม. สก.
2. มีข้อมูลของคอนกรีตที่นำมาใช้ระบุชนิดคอนกรีตตาม มอก.479
3. เหล็กเส้นใช้เหล็กมาตรฐาน มอก.23 และ มอก.24
4. ใช้เหล็กเส้นลวด WIRE MESH (ขนาด 7.57) ขนาด 4 มม. @ 10x30 ซม. ใช้แทนได้ โดยขึ้นอยู่กับความสูงในบริเวณคอนกรีตที่ขุดเจาะ และแจ้งให้ผู้รับใช้ดูก่อนดำเนินการ โดยกรณีเปลี่ยนเป็นเหล็กเส้นอื่นใดที่ไม่ใช่ระยะมาตรฐานและค่าก่อสร้างเปลี่ยนแปลง
5. การคำนวณค่าคอนกรีตที่เพิ่มไปทางได้จากในตารางการก่อสร้าง ซึ่งยังไม่รวมค่าคอนกรีตที่โยนทิ้งและของเสียใน 2 มม.
6. แนวลาดเหล็กที่ใช้จะยึดหมุดอย่างน้อย 0.07 เมตร @ 1.20 ม. ขนาดที่กว้างเท่ากับทิศทางจราจร ซึ่งจะตอกรับรอยแตกไม่เกิน 7% ของแนวลาดเหล็กที่ใช้ และขนาดเหล็กจะตอกรับแรงและยึดกันไว้ได้

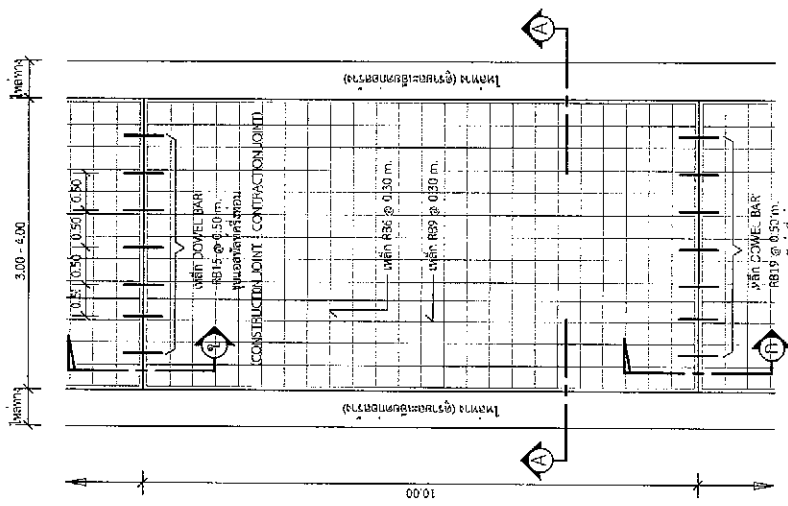

แบบพื้นถน (EXPANSION JOINT) 1:75

*หลักและวิธีการคำนวณการก่อสร้างจะถือเป็นไปตามมาตรฐานทางวิศวกรรม พ.ศ. 2550 เฉพาะในกรณีที่เกี่ยวข้องเท่านั้น

นายชยาชัย ศรีวิวัฒน์
 นายกองจัดการบริหารงานทั่วไป

นายชยาชัย ศรีวิวัฒน์
 นายกองจัดการบริหารงานทั่วไป

นายชยาชัย ศรีวิวัฒน์
 นายกองจัดการบริหารงานทั่วไป

2.40

โครงการก่อสร้างขององค์การบริหารส่วนตำบลสำนักตะคร้อ

โครงการ.....
 ปริมาณงาน.....
 งบประมาณ..... บาท
 สัญญาจ้างเลขที่..... ลงวันที่.....
 วันเริ่มสัญญา..... วันสิ้นสุดสัญญา.....
 ผู้รับจ้าง..... โทร.....
 ผู้ควบคุมงาน..... โทร.....
 ผู้ควบคุมงาน..... โทร.....
 คณะกรรมการตรวจรับพัสดุ..... ประธานกรรมการ
 ตำแหน่ง..... กรรมการ
 ตำแหน่ง..... กรรมการ
 ตำแหน่ง.....

1.20

ขอแก้ไขในวงกลมสีแดง

แบบขยายข้อความป้าย

NOSCALE

รายการประกอบแบบ

- วัสดุป้ายยา ตามความเหมาะสม จะต้องมีทั้งหลอดกระดาษและวงกบก่อสร้าง
- ตัวอักษรที่ใช้ขนาดตามความเหมาะสม สามารถมองเห็นได้ชัดเจน
- ตำแหน่งการติดตั้งป้ายโครงการ และรายละเอียดอื่นที่มีได้กำหนดไว้ในแบบ ให้ผู้ควบคุมงานเป็นผู้กำหนด



กองช่าง
องค์การบริหารส่วนตำบลสำนักตะคร้อ
โครงการ

ก่อสร้างและติดตั้งเสริมเหล็ก
ของรั้วบ้านเลขที่ 15
หมู่ที่ 15 บ้านหนองเตย
ตำบลสำนักตะคร้อ อำเภอนาคู จังหวัดนครราชสีมา

ขนาดที่
หมู่ที่ 15 บ้านหนองเตย
ตำบลสำนักตะคร้อ อำเภอนาคู จังหวัดนครราชสีมา

ชื่อแบบ
(ลงนามในกรณี ผู้รับจ้าง)
ผู้ควบคุมงาน

สัญญา
(ลงนามในกรณี ผู้รับจ้าง)
ประธานกรรมการ

ตรวจ
(ลงนามในกรณี ผู้รับจ้าง)
ประธานกรรมการ

เห็นชอบ
(ลงนามในกรณี ผู้รับจ้าง)
ประธานกรรมการ

อนุมัติ
(ลงนามในกรณี ผู้รับจ้าง)
ประธานกรรมการ

แบบแสดง
(ลงนามในกรณี ผู้รับจ้าง)
ประธานกรรมการ

ป้ายประชาสัมพันธ์โครงการ

มาตรฐาน : NOSCALE

วัน/เดือน/ปี : 2568

แบบเลขที่ : ทบ-02-019/69

แผ่นที่ : 4
จำนวนแผ่น : 4